Downlight OD-3659 QM bañador de pared

- **Cuerpo de luminaria:**
  - Formado por cerco exterior de aluminio de inyección termoesmaltado en color blanco mate, negro mate o metalizado en aluminio. Cuerpo interior en chapa de acero termoesmaltada en color blanco.
  - Bajo pedido el cerco exterior se puede suministrar en otro color de la carta RAL.
  - La conexión eléctrica se realiza a clema de tres polos, sin necesidad de herramientas.
  - Montaje empotrado con anclaje rápido.
  - El suministro de luminaria incorpora de serie equipo de encendido electrónico o magnético de bajas pérdidas (según versión) y sistema de anclaje.
- **Sistema óptico:**
  - Reflector de aluminio de inyección vaporizado en aluminio con tratamiento PVD, su geometría y su vidrio opal difusor nos proporciona una distribución uniforme de la luz en la pared hasta nivel de techo.
  - Fuente de luz: lámparas de halogenuros metálicos HIT-DE de 70 W (RX7S).

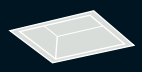

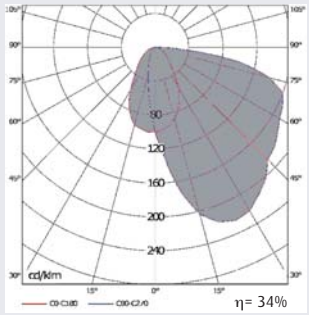

1 HIT-DE 70W

Dimensiones

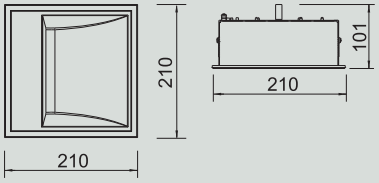

Instalación

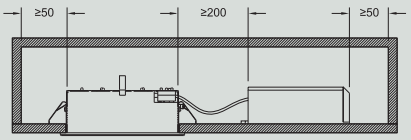

Corte en techo

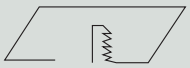

195x195 mm

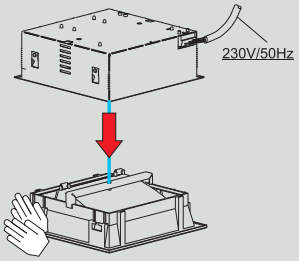

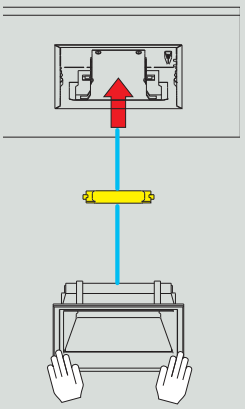

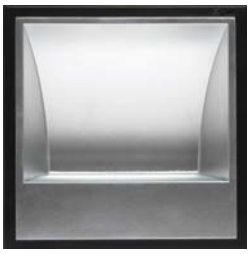

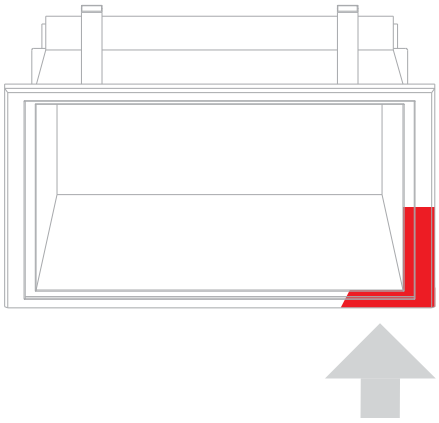

Bajo pedido el cerco se puede suministrar en otro color de la carta RAL.

LUMINARIAS

Modelo	W	A	B	Peso	Referencia	
OD-3659 QM Downlight cuadrado bañador de pared. En color blanco mate						
					Bajas pérdidas	Electrónico
OD-3659 QM 1 HIT-DE	70	210	210	3,3	3659107032007BM	3659107001000BM
OD-3659 QM Downlight cuadrado bañador de pared. En color negro mate						
OD-3659 QM 1 HIT-DE	70	210	210	3,3	3659107032007NM	3659107001000NM
OD-3659 QM Downlight cuadrado bañador de pared. Metalizado en aluminio						
OD-3659 QM 1 HIT-DE	70	210	210	3,3	3659107032007VA	3659107001000VA