OD-3162 Luminarias de empotrar con cerco perimetral. Aluminio semimate módulo 600x600 mm

- **Cuerpo de luminaria:**
  - Cerco perimetral de 60 mm de ancho, que integra dos o tres cuerpos luminosos.
    Dicho cerco está fabricado en chapa de acero termoesmaltada en color blanco
  - Las partes ciegas entre componentes ópticos están fabricadas en chapa de acero termoesmaltada en color blanco, totalmente personalizables en cualquier color de la carta RAL.
  - La conexión eléctrica se realiza a clema de tres polos sin necesidad de herramientas, con sistema de conexión rápida sin enhebrado de cable.
  - Montaje empotrado en los distintos tipos de techos, apoyando en los perfiles o en otros casos con los anclajes de montaje rápido que permiten una regulación precisa de la luminaria. **Estos anclajes se piden por separado**.
  - Bajo pedido pueden ser suministradas con balasto electrónico regulable DALI, DSI o 1/10V.
  - Bajo pedido todas las versiones pueden ser suministradas con kit de alumbrado de emergencia.
- **Componente óptico:**
  - Óptica formada por lamas longitudinales y transversales parabólicas en aluminio semimate con altas prestaciones ópticas.
  - Elevado rendimiento y limitación del deslumbramiento L<1.000 cd/m² a 65º respecto a la vertical para un UGR <19.
  - Rendimiento de hasta **69%**.
  - Fuentes de luz: versiones para 2 y 3 lámparas fluorescentes compactas TC-L de 36 W (2G11).

2 Lámparas

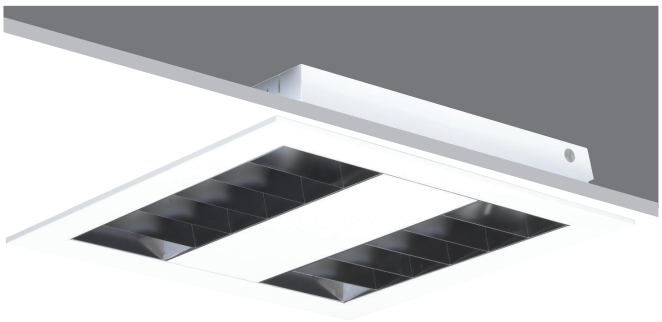

3 Lámparas

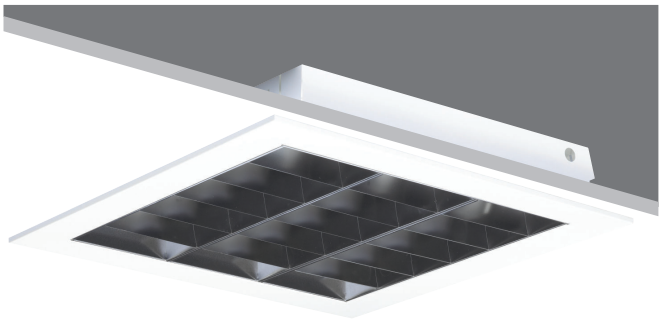

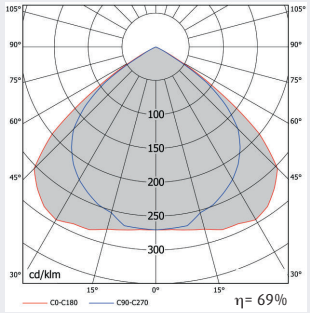

2 TC-L 36W

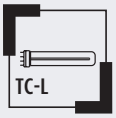

Dimensiones

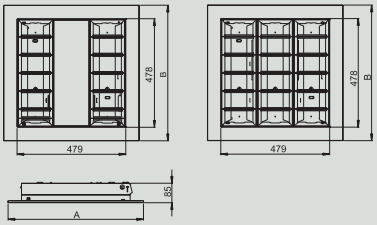

Instalación

Corte en techo

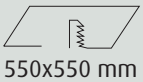

550x550 mm

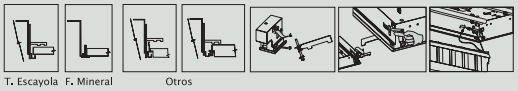

LUMINARIAS

Modelo		W	A	B	C	D	Peso	Referencia	
OD-3162 Luminaria de empotrar con cerco perimetral y óptica de aluminio semimate									
Módulo 600x600 mm								**Bajas pérdidas**	**Electrónico**
OD-3162	2 TC-L	36	597	597	400	400	5,5	**31622036N6000**	**31622036N1000**
OD-3162	3 TC-L	36	597	597	400	400	5,5	**31623036N6000**	**31623036N1000**

Para instalación con varillas roscadas directamente a forjado ver cotas C y D.

ACCESORIOS

Modelo		Referencia
OD-3160 Accesorios		
OD-3160	Sistema de anclaje universal (4P)	**3160N00000000**