

Geomalla

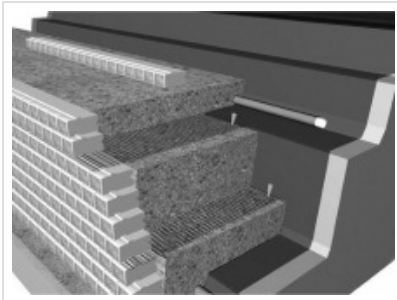

En los proyectos de muros de altura superior a 1 metro es conveniente reforzar la capacidad de contención mediante el uso de geomallas. La geomalla es una malla polimérica que se interpone, cada cierto número de hiladas, entre la pieza y la tierra de detrás del muro. Con este sistema se consigue construir muros reforzados a gran altura. El tipo de geomalla y su extensión detrás del muro deben ser determinados por un cálculo específico para cada proyecto.

Ref.	Espesor	Consultar precios
GEMA3520E	35/20	
GEMA5530E	55/30	
GEMA8030E	80/30	