FUENTES DE ALIMENTACIÓN

Ref. DESCRIPCIÓN

MPS15

FUENTE DE ALIMENTACIÓN 24 Vcc 1,5 Amp.

MPS15

Fuente de alimentación de 24 Vcc y 1,5 Amp estabilizada, cortocircuitable, con cargador de baterías y dos salidas independientes protegidas por fusibles. Dotada con relé de avería energizado en reposo que se utiliza para actuación local o repetición a la central de incendios.

- 4 leds externos:
  - Verde, se activa si suministra tensión por al menos 1 de las dos salidas de 24Vdc
  - Amarillo, fallo alimentación primaria/ cargador. Fijo si no detecta alimentación por la entrada desde el convertidor AC/DC, intermitente si falla el cargador de baterías
  - Amarillo, AVERÍA BATERÍAS (Baterías bajas o no conectadas). Intermitente si tensión de baterías inferior a 22Vdc; Fijo las baterías no están conectadas o el fusible de baterías esta abierto
  - Amarillo. AVERÍA GENERAL (Fallo de red AC con un retardo de 8 minutos, inmediato si fallan los convertidores AC/DC o fusible de baterías abierto, uno de los dos fusibles de salida de 24Vdc están fundidos, fallo del micro interno, derivación a tierra, baterías desconectadas o descargadas)
- 3 leds internos:
  - Verde, si recibe alimentación de red AC
  - Amarillo si existe una derivación a tierra con (+) o (-) de alimentación
  - Amarillo, fallo en la unidad de control

Ubicada en caja metálica. Precisa dos baterías, no incluidas.
Alimentación 110-240 Vca 50/60Hz. Corriente máxima: 1,6 Amp.
Dimensiones: ancho 377 x alto 408 x prof. 92 mm. Marca: MorleyIAS
Modelo: MPS15

MPS25

FUENTE DE ALIMENTACIÓN 24 Vcc 2,5 Amp.

MPS25

Fuente de alimentación de 24 Vcc y 2,5 Amp estabilizada, cortocircuitable y con cargador de baterías.
Características idénticas a la fuente MPS15.
Alimentación 110-240 Vca 50/60Hz.
Corriente máxima: 2,3 Amp. Dimensiones: ancho 377 x alto 408 x prof. 92 mm.
Marca: MorleyIAS Modelo: MPS25

MPS50

FUENTE DE ALIMENTACIÓN 24 Vcc 5 Amp.

MPS50

Fuente de alimentación de 24 Vcc. y 5 Amp estabilizada, cortocircuitable y con cargador de baterías.
Características idénticas a la fuente MPS15.
Alimentación 110-240 Vca 50/60Hz.
Corriente máxima: 4,6 Amp.
Dimensiones: ancho 377 x alto 408 x prof. 92 mm.
Marca: MorleyIAS Modelo: MPS50

BATERÍAS

Ref. DESCRIPCIÓN

PS1202
PS1207
PS1212
PS1220

BATERÍAS DE 12 V.

Batería 12 V 2,2 Amp/h Dimensiones: ancho 177,5 x alto 61,5 x prof. 35 mm.
Mod. PS-1202

Batería 12V 7,2 Amp/h Dimensiones: ancho 151 x alto 93,5 x prof. 65 mm.
Mod. PS-1207

Batería 12V 12 Amp/h Dimensiones: ancho 151 x alto 95 x prof. 99 mm.
Mod. PS-1212

Batería 12V 20 Amp/h Dimensiones: ancho 181 x alto 167 x prof. 76 mm.
Mod. PS-1220

RETENEDORES PARA PUERTAS CORTAFUEGOS

Ref.	DESCRIPCIÓN

13150-24D

ELECTROIMAN CON CAJA Y PULSADOR 50KG

13150-24D

Dispositivo electromagnético para retención de puertas coratafuegos, con caja metálica y pulsador de desbloqueo. Color crema. Conexión por regleta. Circuito eléctrico protegido con condensador y diodos. Provisto de rotula ferromagnetica.
Fuerza: 50Kg./445Nw.
Consumo: 45 mA.
Marca: MorleyIAS Modelo: 13150-24D

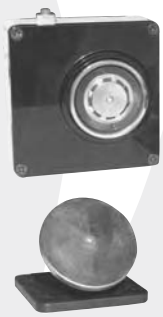

EC-1360

ELECTROIMAN CON CAJA Y PULSADOR 100KG

EC-1360

Dispositivo electromagnético para retención de puertas cortafuegos, con caja y pulsador de desbloqueo. Conexión por regleta. Circuito eléctrico interior protegido con condensador y diodos. Provistos de placa ferromagnetica.

Fuerza: 100 Kg./1100 Nw.
Consumo: 100 mA.
Marca: MorleyIAS Modelo: EC-1360

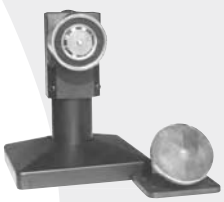

ES15/1370

ELECTROIMAN CON BRAZO 50KG

ES15/1370

Dispositivo electromagnético para retención de puertas cortafuegos, con pulsador de desbloqueo y brazo extensible de 150 a 180mm. Conexión por regleta. Circuito eléctrico interior protegido con condensador y diodos. Provistos de placa ferromagnetica.

Fuerza: 50 Kg./445 Nw.
Consumo: 60 mA.
Marca: MorleyIAS Modelo: ES15/1370

EPS-1369

ELECTROIMAN PARA SUELO 50KG

EPS-1369

Dispositivo electromagnético para retención de puertas cortafuegos, con pulsador de desbloqueo y soporte para montaje en suelo. Conexión por regleta. Circuito eléctrico interior protegido con condensador y diodos. Provistos de placa ferromagnética.

Fuerza: 50 Kg./445 Nw.
Consumo: 60 mA.
Marca: MorleyIAS Modelo: EPS-1369

RETENEDORES PARA PUERTAS DE EMERGENCIA

Ref. DESCRIPCIÓN

RPS-1384

ELECTROIMAN PARA PUERTAS DE EMERGENCIA 150KG

RPS-1384

Dispositivo electromagnético para retención de puertas de emergencia y montaje en superficie. Cuerpo de aluminio, placa ferromagnética de acero galvanizado y relé indicador de estado. Grado de protección IP40.

Fuerza: 150 Kg./1470 Nw. Consumo: 150 mA.
Dimensiones: ancho 170 x alto 35 x prof. 21 mm. Marca: MorleyIAS Modelo: RPS-1384

C-2498

UNIDAD DE CONTROL DE PUERTAS DE EMERGENCIA

C-2498

Unidad de control para accionamiento de las puertas de emergencia. Dispone de leds indicadores, relé y sirena de aviso. El desbloqueo se puede realizar con una llave o rompiendo el cristal del pulsador. Conexionado mediante bornes que admiten el accionamiento a través de un dispositivo exterior, como un módulo de control de un sistema analógico. Alimentación de 12 o 24 Vcc.
Dimensiones: ancho 122 x alto 179 x prof. 60 mm. Marca: MorleyIAS Modelo: C-2498

CABLES

Ref. DESCRIPCIÓN

2X1,5-LH

CABLE CON FUNDA Y PANTALLA LIBRES DE HALÓGENOS

2X1,5-LH

Cable de manguera de par trenzado y apantallado. De color rojo, cobre pulido flexible, clase V de 1,5 mm2.
No propagador de la llama, libre de halógenos, baja emisión de humo y baja corrosividad.

* Se suministran en rollos de 100 metros.

2X1,5-LHR

CABLE CON FUNDA Y PANTALLA LIBRE DE HALÓGENOS Y RF

2X1,5-LHR

Cable de manguera de par trenzado y apantallado. De color rojo, cobre pulido flexible, clase 1 de 1,5 mm2.
Resistente al fuego, libre de halógenos, baja emisión de humo y baja corrosividad.

* Se suministran en rollos de 100 metros.

CSR485

CABLE PARA RED DE CENTRALES

CSR485

Cable de manguera de par trenzado y apantallado. De color rojo, cobre pulido flexible, clase V de 2x1 mm2. Pantalla de cinta de alumino/poliester y drenaje de cobre estañado de 0,5mm2.
Recomendado para las conexiones RS-485 de repetidores o red de centrales.
Impedancia característica 120 ohmios. No propagador de la llama.

* Se suministran en rollos de 100 metros.

MANTENIMIENTO SERIE SOLO

Ref.	DESCRIPCIÓN
SOLO 810	**PÉRTIGA PARA DETECTORES DE HUMO 1,13M** SOLO 810 Kit para comprobación de detectores de humo formado por un dosificador de humos SOLO 330 y un tubo de 1,13 m SOLO 101 en fibra de vidrio color rojo que permite probar fácilmente detectores colocados a 2,5m de altura.
SOLO 808	**PÉRTIGA PARA DETECTORES DE HUMO 2,50M** SOLO 808 Kit para comprobación de detectores de humo formado por un dosificador de humos SOLO 330 y un tubo de 2,50 m SOLO 108 en fibra de vidrio color rojo que permite probar fácilmente detectores colocados a 4 m de altura.
SOLO 809	**PÉRTIGA PARA DETECTORES DE HUMO 4,50M** SOLO 809 Kit para comprobación de detectores de humo formado por un dosificador de humos SOLO 330 y una barra telescópica de 4,50 m SOLO 100 en fibra de vidrio color rojo que permite probar fácilmente detectores colocados a 6 m de altura.
SOLO 811	**KIT DE MANTENIMIENTO** SOLO 811 Kit para comprobación de detectores de humo formado por un dosificador de humos SOLO 330, una barra telescópica de 4,50 m SOLO 100 en fibra de vidrio color rojo que permite probar fácilmente detectores colocados a 6 m de altura, una grapa extractora universal para detectores SOLO 200 y una bolsa de transporte SOLO 610 para todo el kit.
CHECK01	**AEROSOL PARA SERIE SOLO** CHECK01 Aerosol de gas ecológico para comprobación de sensores de humo de 150 ml.
CHECK05	**AEROSOL MANUAL** CHECK05 Aerosol de gas ecológico para comprobaciónes manuales de sensores de humo de 35 ml.
SOLO-A7	**AEROSOL PARA LIMPIEZA DE DETECTORES** SOLO-A7 Aerosol para limpieza de detectores de 250 ml.

La gama SOLO dispone de numerosos accesorios como comprobadores de sensores térmicos, pertigas extractoras,etc. CONSULTAR.