

T1

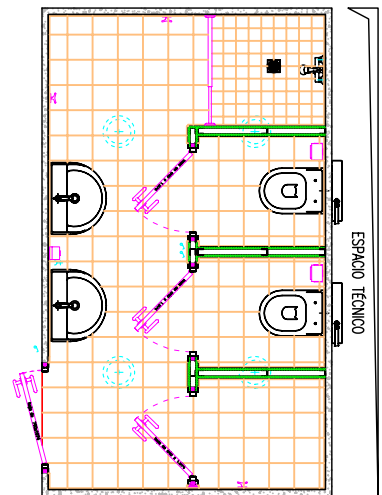

T3

QUICK T  
 medidas: 387x230 cm, altura int. 240 cm,  
 altura ext. 257 cm  
 pavimento 12cm, Peso=6.100 kg ± 5%

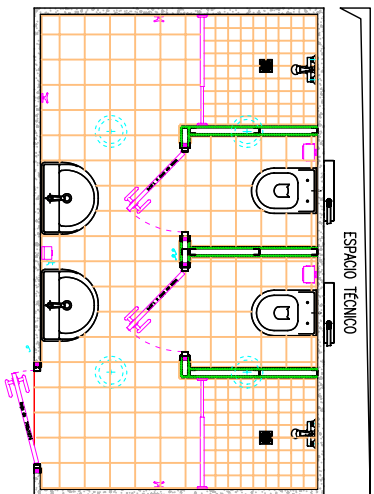

T4

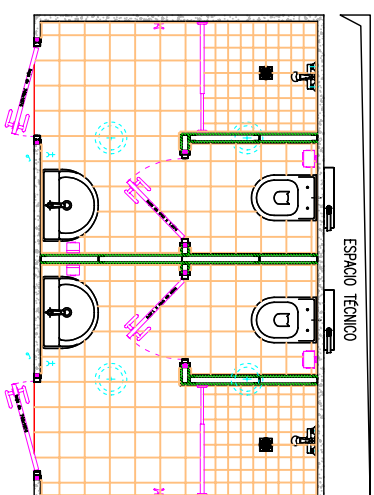

T5

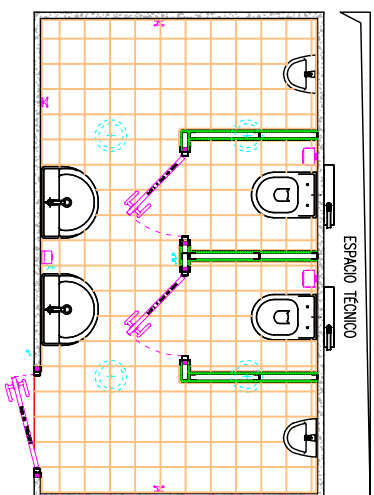

T6

MODIFICADO	DISEÑADO	FECHA	DESCRIPCIÓN DE LA MODIFICACIÓN	MODIFICADO	DISEÑADO	FECHA	DESCRIPCIÓN DE LA MODIFICACIÓN
				PLANO <b>PLANTAS QUICKS T</b>		N° PROYECTO <b>QUICKS</b>	
POL. IND. LA CRUZ DE GOÑAR - AUTOVIA DEL MEDITERRANEO SALIDA 559. 04600 HUÉRCAL-OVERA (ALMERÍA) TEL. +34950069240/1 FAX +34950069242				TIPOLOGÍA DE BAÑO		ARCHIVO <b>ARQUITECTÓNICO</b>	
EL PRESENTE PROYECTO ES PROPIEDAD DE HYDRODISEÑO S.L. - TODOS LOS DERECHOS ESTÁN RESERVADOS.				ESCALA <b>1:60</b>		PLANO N° <b>JGS</b>	
						FORMATO <b>A-4</b>	
						FECHA <b>01.03.08</b>	