

hiberlux®

Lucernarios
Muros cortina
Paneles composite

hiberlux®



LA EMPRESA



El Grupo **HIBERLUX**, formado por **INDUSTRIAS IBERIA, S.A.**, **VITROMONTAJES, S.L.** y **MONTAJES ARRIOLA, S.L.**, ha desarrollado una amplia experiencia profesional trabajando con los arquitectos más prestigiosos y las mejores constructoras que dan fe de la calidad de sus productos. Para ello, a lo largo de más de 50 años, ha ido adaptando sus sistemas **HIBERLUX** a los nuevos materiales e innovaciones que han ido surgiendo en función de los nuevos conceptos de la arquitectura.



■ NUESTRAS INSTALACIONES



El Grupo **HIBERLUX**, pionero en el montaje y fabricación de **LUCERNARIOS** y **MUROS CORTINA**, para completar su gama de productos, ha adquirido una nueva fábrica en el Polígono Industrial Las Monjas de Torrejón de Ardoz, donde ha incorporado, además de las plantas de aluminio y acero que tenía, una nueva planta de **PANELES COMPOSITE**, donde se desarrollan todo tipo de trabajos para revestimiento de fachadas. Asimismo, dispone de un equipo exclusivo en el *mantenimiento y limpieza de las obras realizadas*.



■ FISCALIA GENERAL DEL ESTADO
 DRAGADOS, S.A.
 ARQº.: Dª. ASUNCION LEZANA / D. JESUS BLANCO GONZALEZ



■ ESTACION DE ATOCHA - MADRID
 HUARTE, S.A.
 ARQº.: D. RAFAEL MONEO

E.T.S. INGENIEROS INDUSTRIALES - BADAJOZ
 U.T.E.: NECSO, S.A. - M. JOCA, S.A.
 ARQº.: JERONIMO JUNQUERA Y LILIANA OBAL

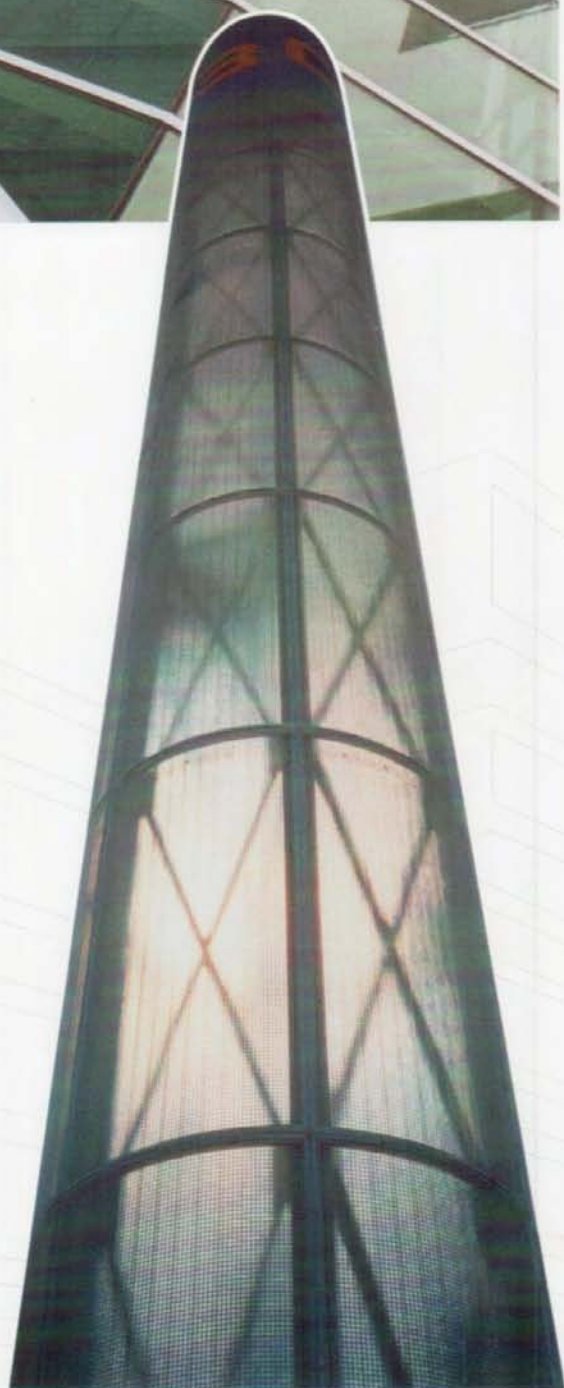

VENDEMOS CALIDAD



CENTRO DE CARGA AEREA BARAJAS - MADRID
AUXINI, S.A.
ARQº: D. RAMON ABARRATEGUI

El sistema de gestión para el diseño, la fabricación y el montaje de lucernarios, muros cortina, fachadas ligeras y revestimiento de fachadas de **HIBERLUX**, dispone del certificado de calidad según **UNE-EN-ISO 9001:2000**, con el fin de garantizar un producto final en óptimas condiciones.



SEDE SOCIAL ROBERT BOSCH - MADRID
INGENIERIA: INTEGRAL, S.A.

SEDE SMART - ALCOBENDAS (MADRID)
LEVACCI OBRAS Y CONSTRUCCIONES, S.A.

CAJAMADRID - CARRETERA N-VI
LAS ROZAS (MADRID)
CONSTRUCCIONES LAIN, S.A.
ARQ°.: J. JUNQUERA Y ASOCIADOS, S.L.



Combinamos te



OFICINAS URBIS - POZUELO
DE ALARCON - MADRID
DRAGADOS, S.A.
ARQº.: DOMINGUEZ
URQUIJO ARQUITECTOS



tecnología y diseño



■ EDIFICIO ATISA - TORREJON DE ARDOZ (MADRID)
ARQº.: D. ANTONIO RUIZ BARBARIN



■ EDIFICIO OFICINAS C/ SERRANO, 38 - MADRID
RECONSTRUCCIONES Y OBRAS, S.A.
ARQº.: Dª. MARIA LOPEZ BREA

EDIFICIO OFICINAS
Pº CASTELLANA, 35 - MADRID
ACS, S.A.
ARQº.: A. GUEDAN
F. NOGUERA, - A. HARRISON



ASESORAMIENTO TECNICO

■ FERIA DE MUESTRAS DE VALENCIA
U.T.E.: ACS - FERROVIAL AGROMAN - ORTIZ E HIJOS
ARQº.: D. JOSE MARIA TOMAS LLAVADOR (AREAS ING. y ARQ.)



Nuestro departamento de ingenieros y arquitectos ofrece asistencia técnica a los estudios de arquitectura e ingeniería en todas las fases de planificación, puesta en marcha y desarrollo de cada proyecto.

Posteriormente, en el transcurso de cada obra, realiza un seguimiento de toda la fabricación, calidad de los materiales utilizados y montaje de la misma, vigilando minuciosamente que se apliquen y respeten las normas vigentes en la C.E.

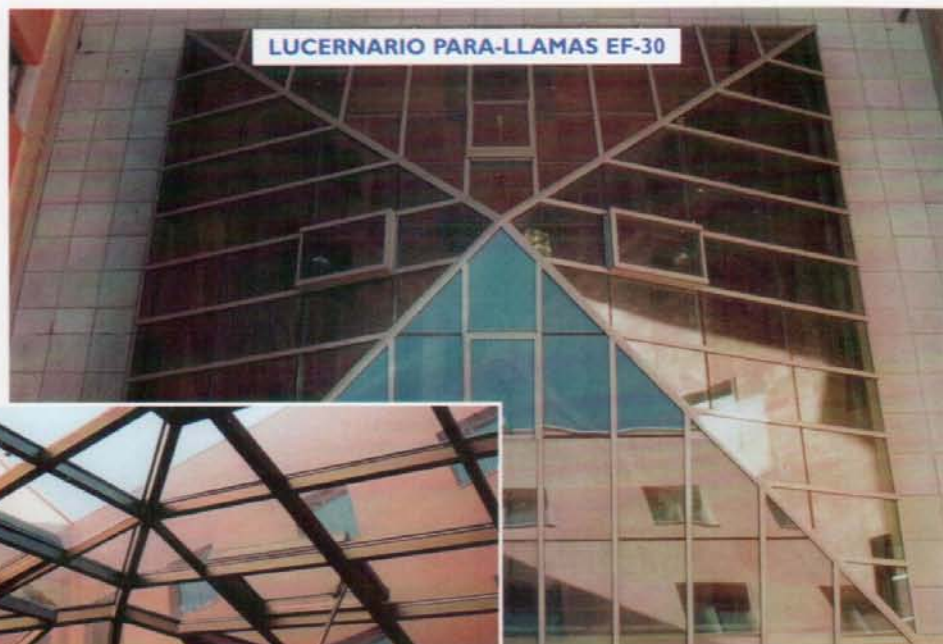

LUCERNARIO PARA-LLAMAS EF-30

OFICINAS
C/ GRAN VIA, 24
MADRID
JOSEL, S.L.
ARQUITECTO
TECNICO:
D. MANUEL
LAFONT



PIRAMIDES PROYECTANTES MOTORIZADAS

HOSPITAL MONTEPRINCIPE
BOADILLA DEL MONTE
(MADRID)
ARQ°.: D. ANTONIO MORALES



MURO CORTINA DE ALABASTRO

EDIFICIO ADMINISTRATIVO
COMUNIDAD DE MADRID
C/ CARRETAS, 4
FCC, S.A.
ARQ°.: FRECHILLA & LOPEZ PELAEZ

LUCERNARIOS



Los lucernarios **HIBERLUX** se realizan mediante un cuidadoso estudio de formas y dimensiones, a fin de ofrecer al mercado lo más idóneo para combinar tecnología y diseño para los profesionales de la construcción.

La calidad de los mismos supera todo tipo de pruebas de estanqueidad y aislamiento térmico gracias al personal especializado de nuestro departamento de montaje y a la calidad de los materiales utilizados.

EDIFICIO DE OFICINAS AZATA - LAS MATAS (MADRID)
AZASOL, S.A.
ARQº: D. LUIS FERNANDO ESTERN / D. FRANCISCO J. BUSTELO

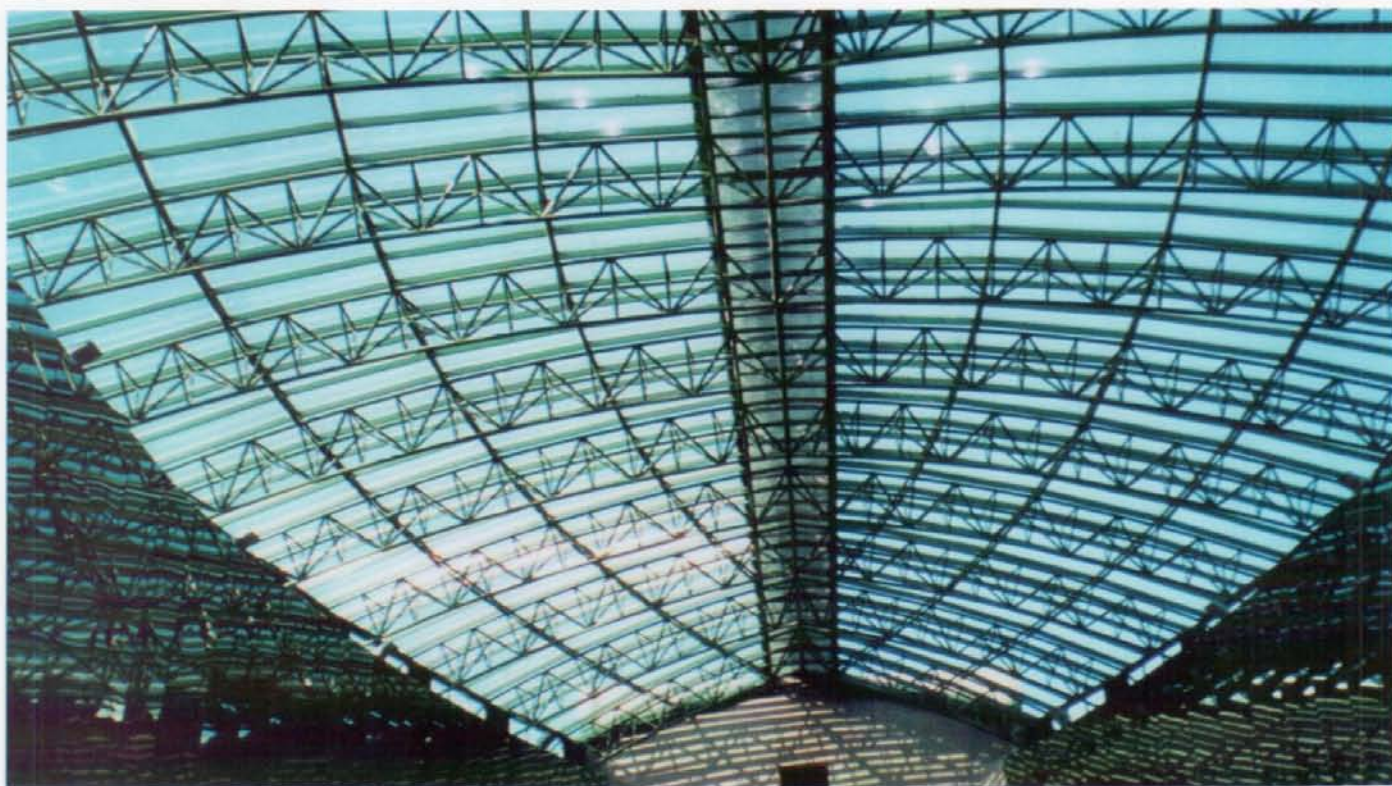

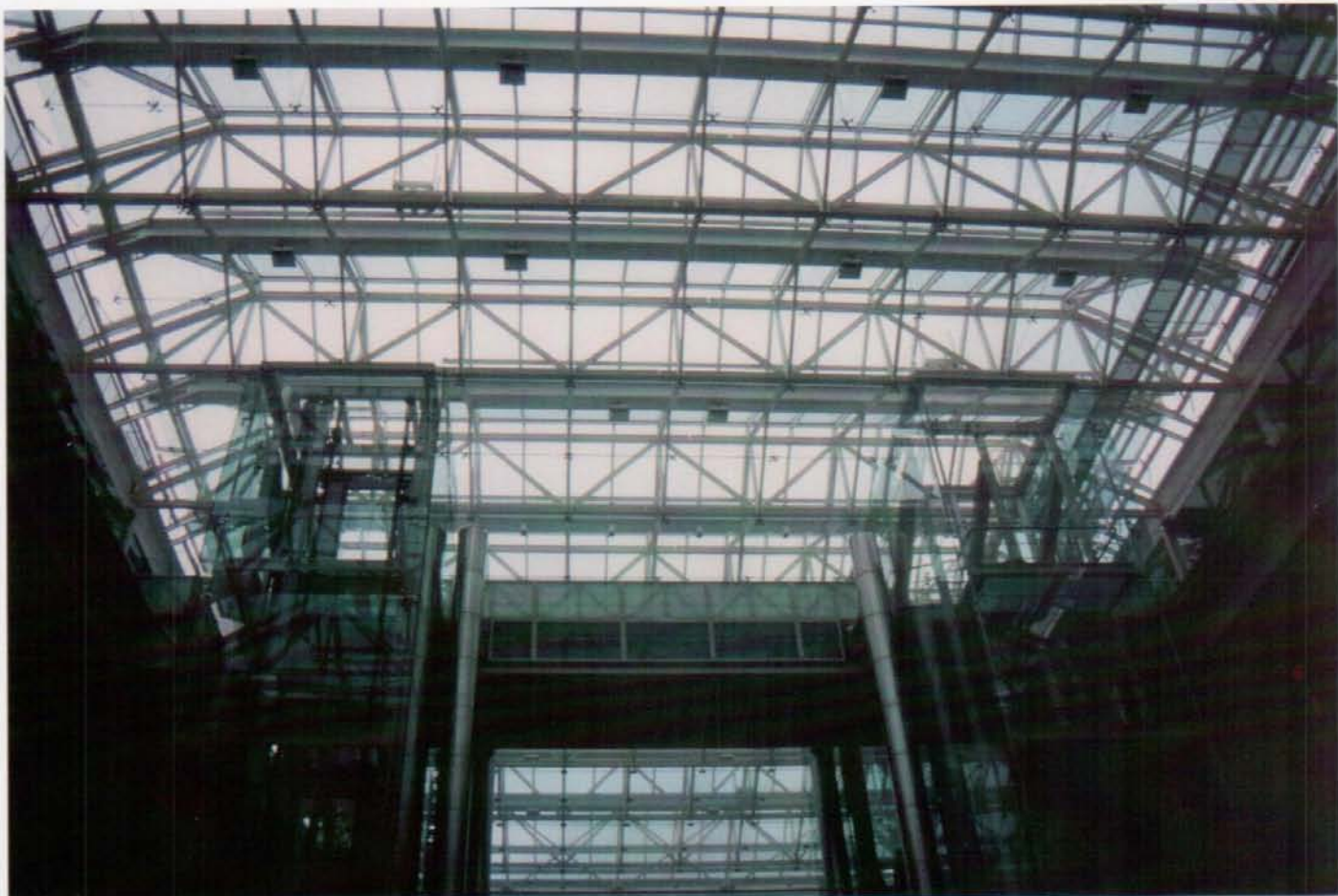

■ CASA DE CORREOS PUERTA DEL SOL - MADRID
FCC, S.A.
PROYECTO: D. RAMON VALLS; DIRECCION DE OBRA: D. JUAN BLASCO



TELEFONICA - CARRETERA DE CASTILLA
MADRID
DRAGADOS, S.A.
ARQº.: D. RAFAEL DE LA HOZ

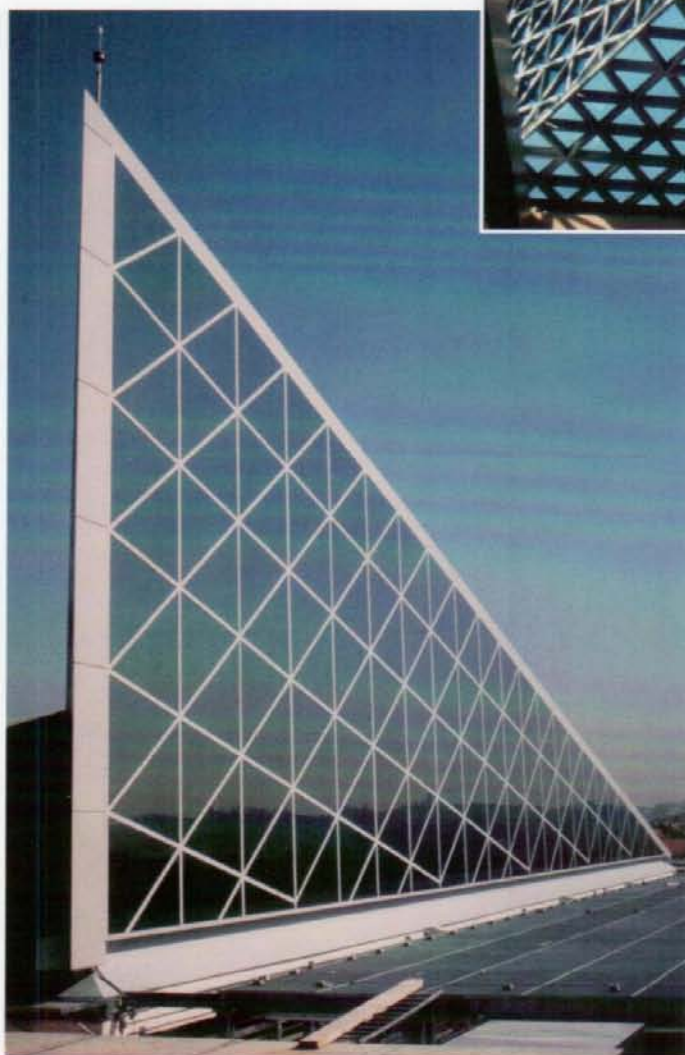

TRIBUNAL CONSTITUCIONAL - MADRID
INTEGRA, S.A.
ARQº.: D. JESUS BLANCO GONZALEZ



más alto



■ IGLESIA BAPTISTA EN MAIA - OPORTO - PORTUGAL
SIFAMO, LTDA

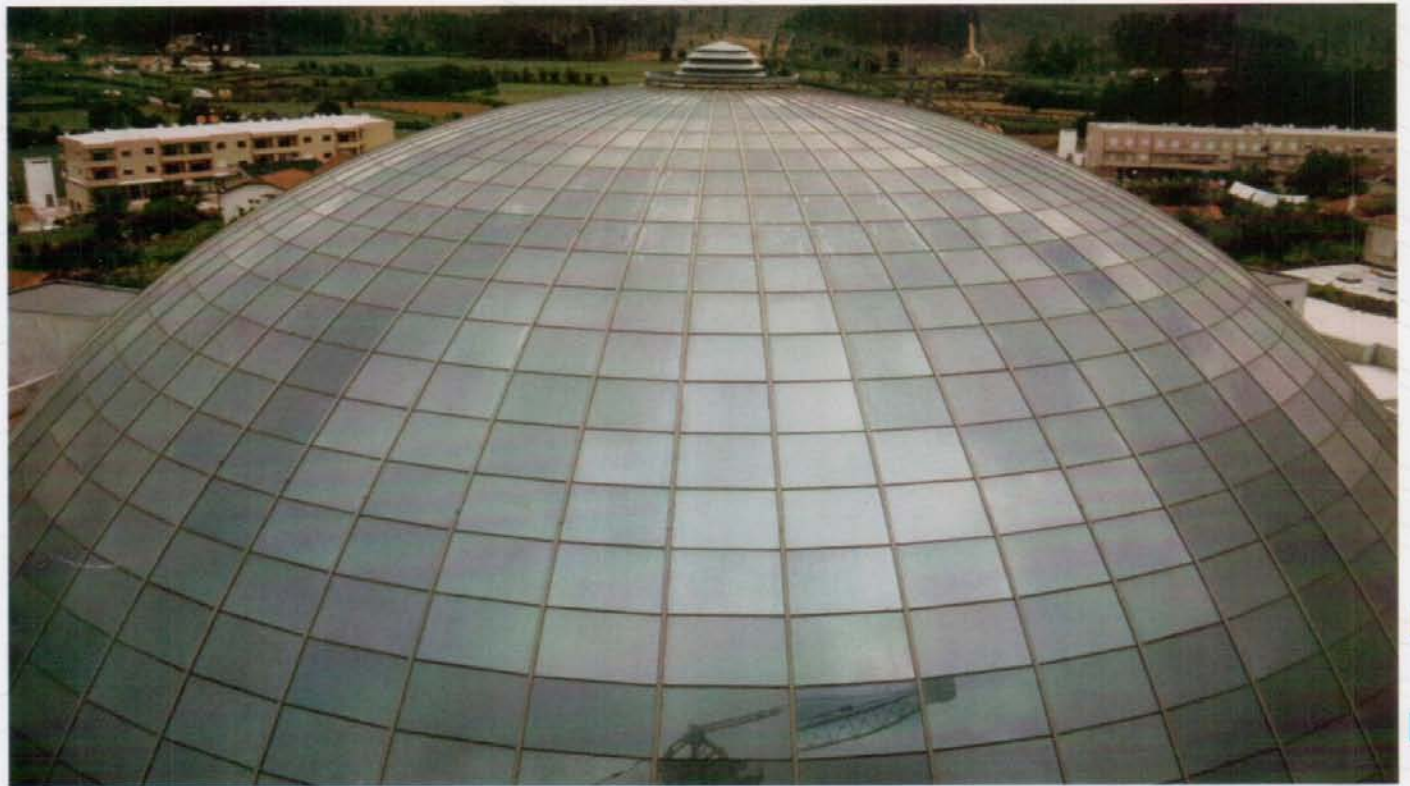



PALACIO DE DAVALOS - BIBLIOTECA PUBLICA DE GUADALAJARA
 CONSTRUCCIONES ANGEL B. BELTRAN, S.A. (CABBSA)
 ARQº.: D. FRANCISCO FERNANDEZ LONGORIA

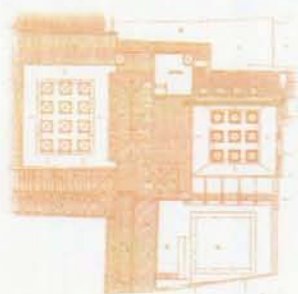

SEDE AGUIRRE NEWMAN
 C/ GENERAL LACY, 23 - MADRID
 DEMOLICIONES TECNICAS, S.A. (DETECSA)
 ARQº.: ALLENDE ARQUITECTOS





CLAUSTRO DE LOS JERONIMOS - MUSEO DEL PRADO - MADRID
U.T.E.: ACS - CONSTRUCTORA SAN JOSE
ARQ°.: D. RAFAEL MONEO



CENTRO COMERCIAL ZARATAN - VALLADOLID
RIOFISA
INGENIERIAS: IDOM / GERENS



CENTRO COMERCIAL ARROYO DE LA VEGA - ALCOBENDAS (MADRID)
CARREFOUR
INGENIERIA: INGECO, S.A.

Estamos en

En un hotel...

APARTAMENTOS JET - SAN JORGE (IBIZA)
ESABA SERVICIOS
ARQº.: D. ANTONIO HUERTA /
MILENIUM ARQUITECTURA

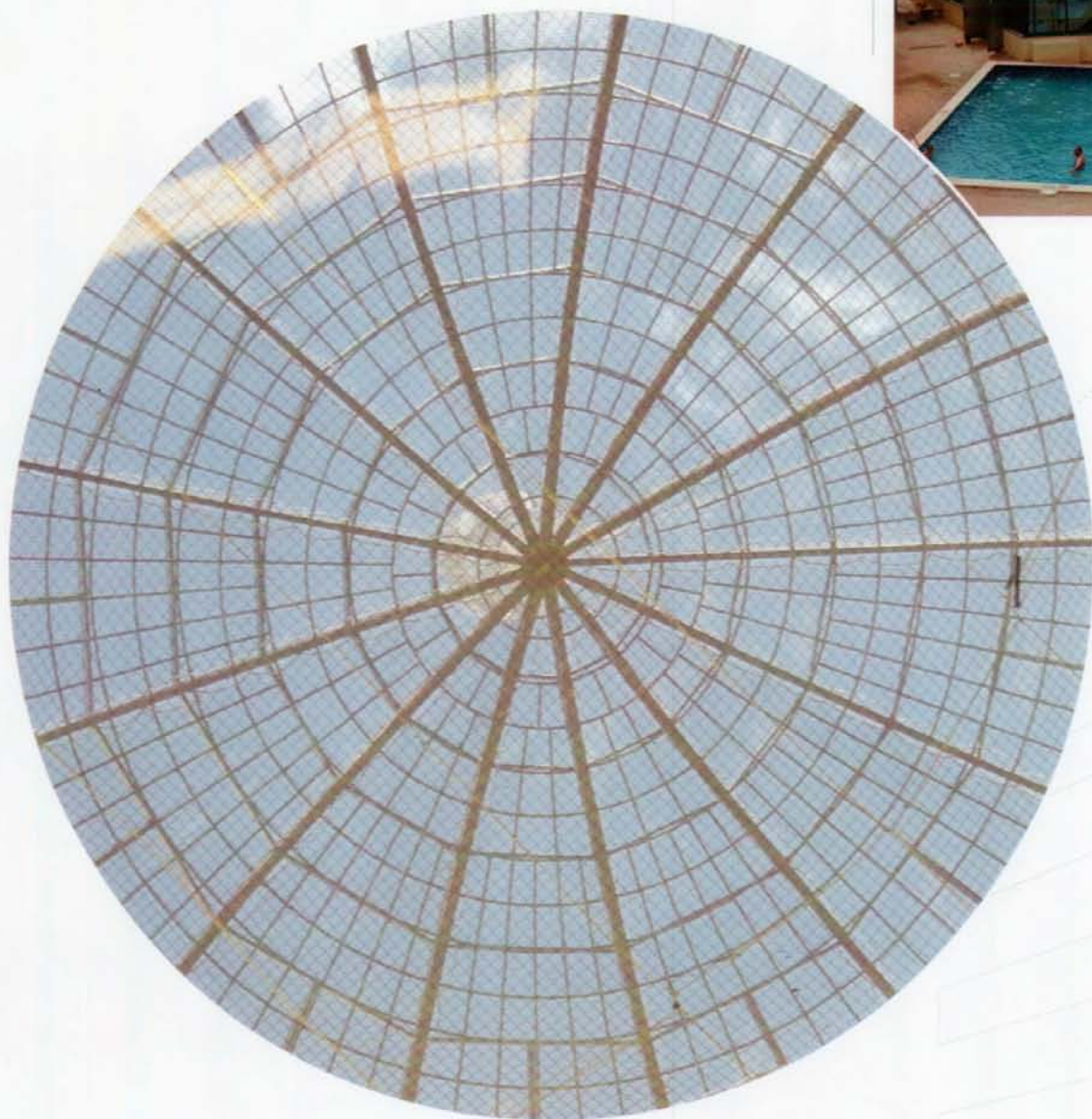

HOTEL FOXA - TRES CANTOS (MADRID)
TILMON ESPAÑA, S.A.
ARQº.: D. JOSE ANTONIO VELAZQUEZ PINILLA

cualquier parte:

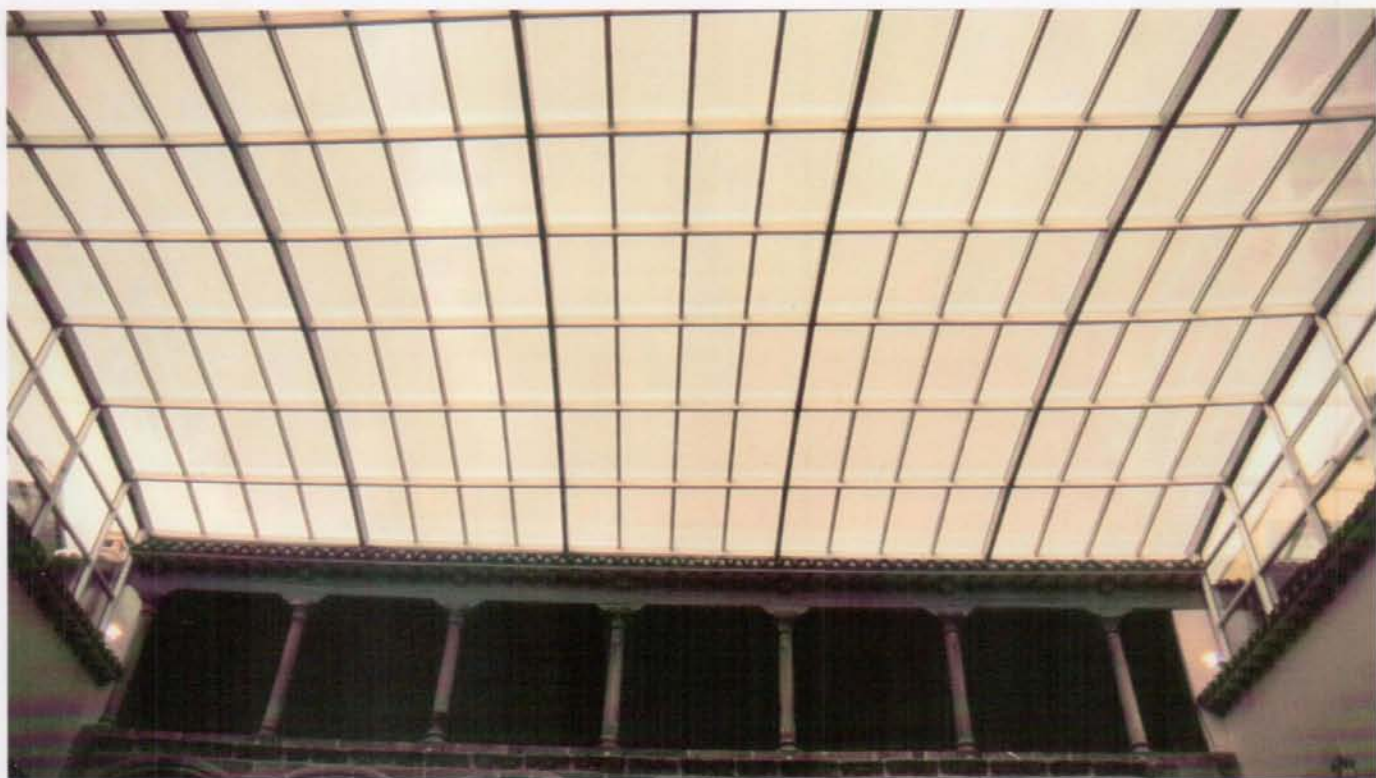

HOTEL PALACIO DE LOS VELADA - AVILA
AVILA INVERSIONES, S.A.
ARQº.: D. JOSE IGNACIO PARADINAS



HOTEL TURQUESA
PUERTO DE LA CRUZ
(TENERIFE)
TENESUR
ARQº.: D. JOAQUIN
JALVO



Más de 30 hoteles



HOTEL PALACIO DE LOS VELADA - AVILA
AVILA INVERSIONES, S.A.
ARQº.: D. JOSE IGNACIO PARADINAS





■ HOTEL ATALAYA - PUERTO DE SOLLER (MALLORCA)
HOTELES Y CONSTRUCCIONES, S.A.



■ HOTEL AMURA - ALCOBENDAS (MADRID)
TILMON ESPAÑA, S.A.
ARQ°.: D.AMBROSIO ARROYO / D. JERONIMO ARROYO



■ HOTEL ARANDA - AVDA. PIO XII - MADRID
HOTEL ARANDA
ARQ°.: D. JOSE MARIA CASADO



■ HOTEL NOVOTEL - CAMPO DE LAS NACIONES - MADRID.
NECSO, S.A.



■ HOTEL URBAN - CARRERA DE SAN JERONIMO - MADRID
CONSTRUCTORA SAN JOSE, S.A.
ARQº: D. CARLOS BASO



■ HOTEL HOYUELA - SANTANDER



En un campo de Fútbol...



■ ESTADIO VICENTE CALDERON - MADRID
CLUB ATLETICO DE MADRID
ARQº.: D. EUGENIO SANCHEZ MORO



Y hasta en un aeropuerto



572 LUCERNARIOS
62 PREPASARELAS

■ NUEVA TERMINAL AEROPUERTO BARAJAS - MADRID
TERMINAL PRINCIPAL U.T.E.: FCC - NECSO - ACS - FERROVIAL AGROMAN - SACYR
EDIFICIO SATELITE U.T.E.: DRAGADOS - OHL
ARQº: D. RICHARD ROGERS - ESTUDIO LAMELA





NUEVA TERMINAL AEROPUERTO BARAJAS - MADRID
TERMINAL PRINCIPAL U.T.E.: FCC - NECSO - ACS - FERROVIAL AGROMAN - SACYR
EDIFICIO SATELITE U.T.E.: DRAGADOS - OHL
ARQ°.: D. RICHARD ROGERS - ESTUDIO LAMELA

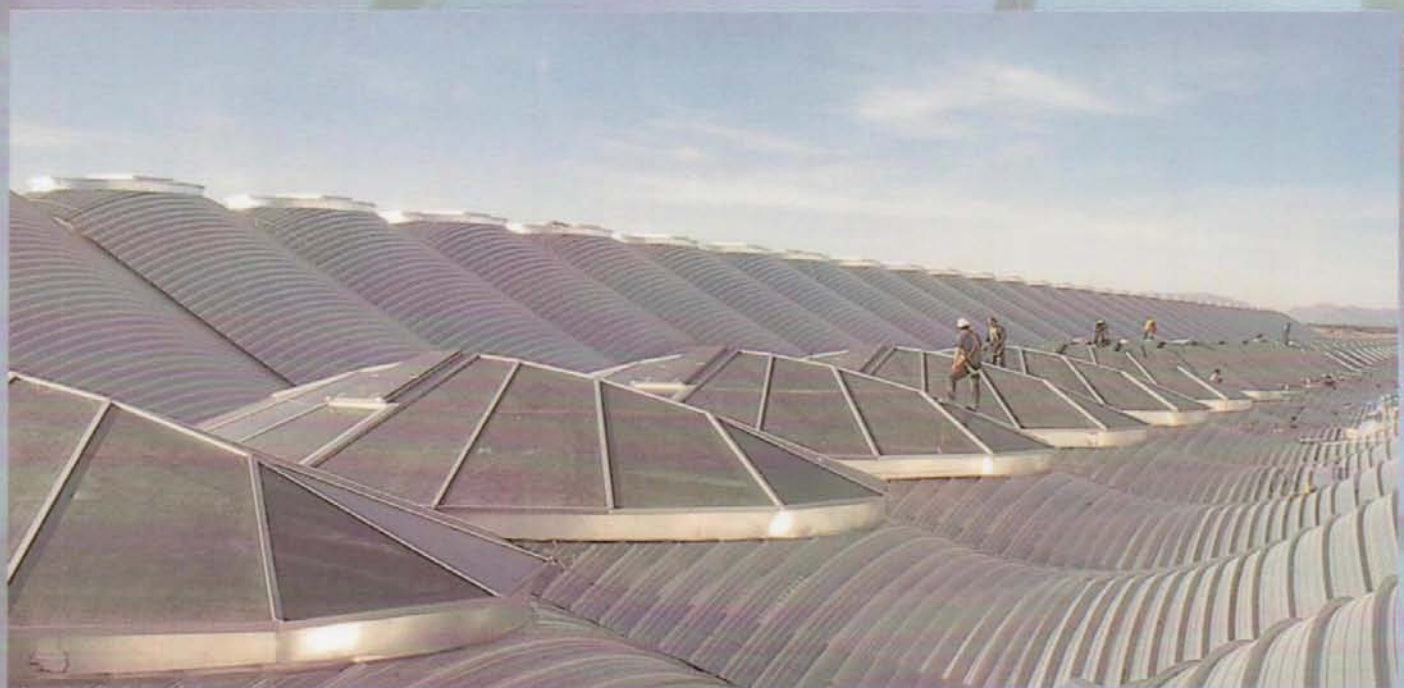

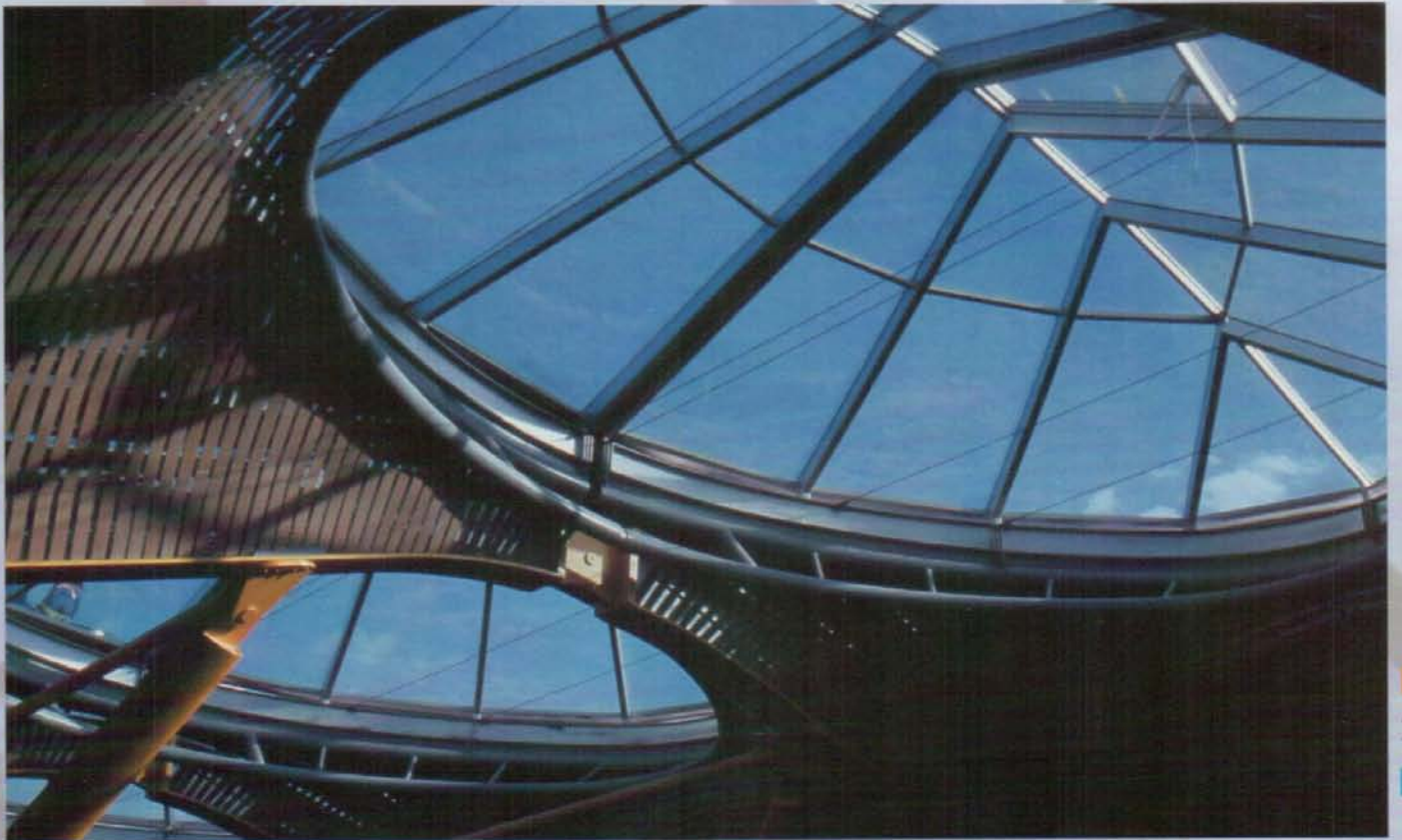

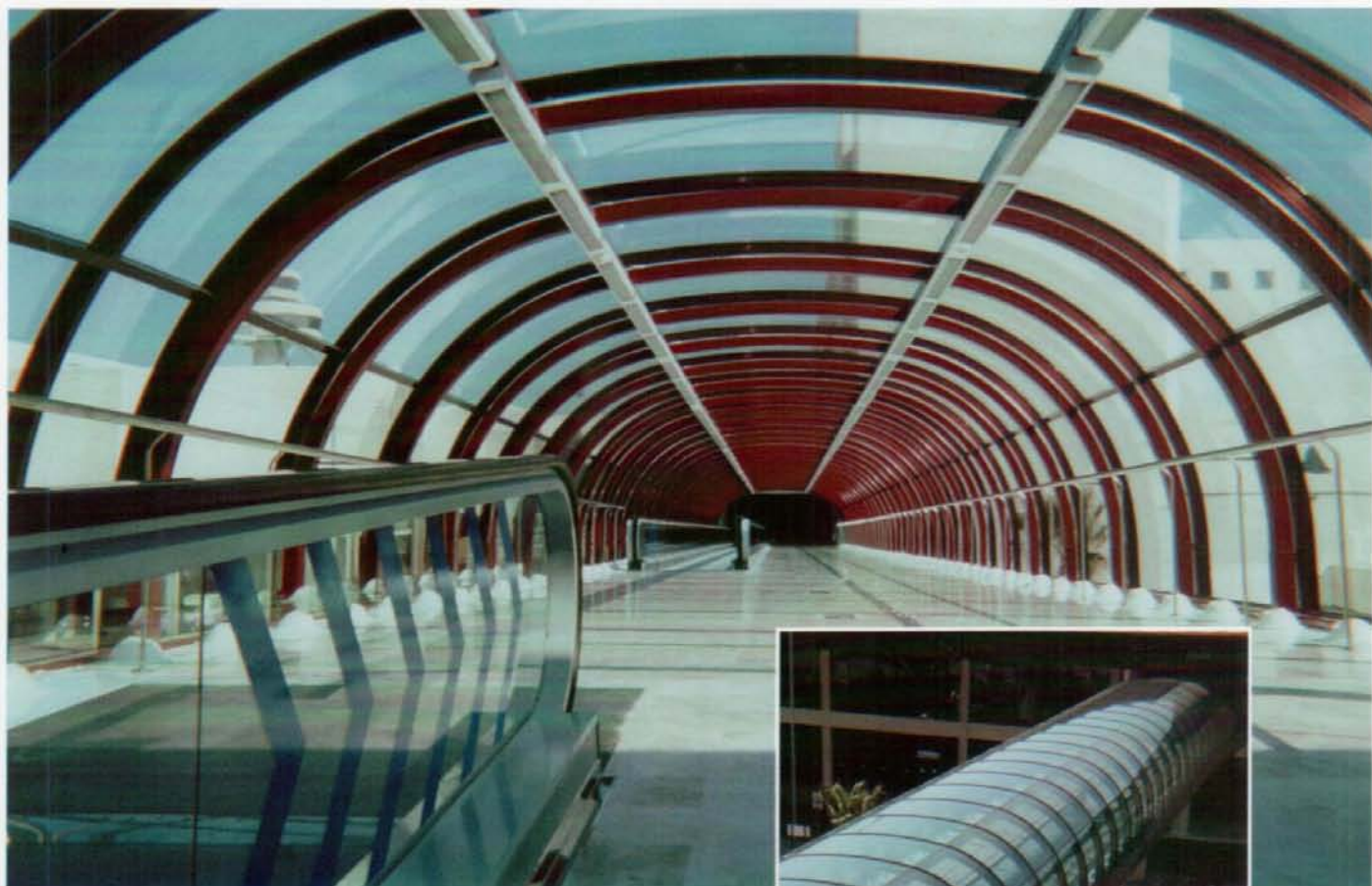

■ AEROPUERTO DE MALLORCA
FCC, S.A.

Cerramiento de ascensores y escaleras



■ VIVIENDAS C/ DOCTOR ESQUERDO, 102 - MADRID
CONSTRUCCIONES PINAR DE CHAMARTIN, S.L.
ARQ°.: RALPH F. MARTIN, S.L.



■ FERIA DE MUESTRAS DE VALENCIA
U.T.E.: ACS - FERROVIAL AGROMAN - ORTIZ E HIJOS
ARQ°.: D. JOSE MARIA TOMAS LLAVADOR (AREAS, ING.ARQ.)



■ EDIFICIO OFICINAS
BUSINESS
MONTAÑA - LAS
ROZAS (MADRID)
FERROVIAL
AGROMAN
ARQ°.: TALLER DE
IDEAS, S.L.



Centros comerciales



■ CENTRO COMERCIAL GRAN VIA - L'HOSPITALET DE LLOBREGAT (BARCELONA)
LSGIE
INGENIERIA: CHAPMAN TAYLOR

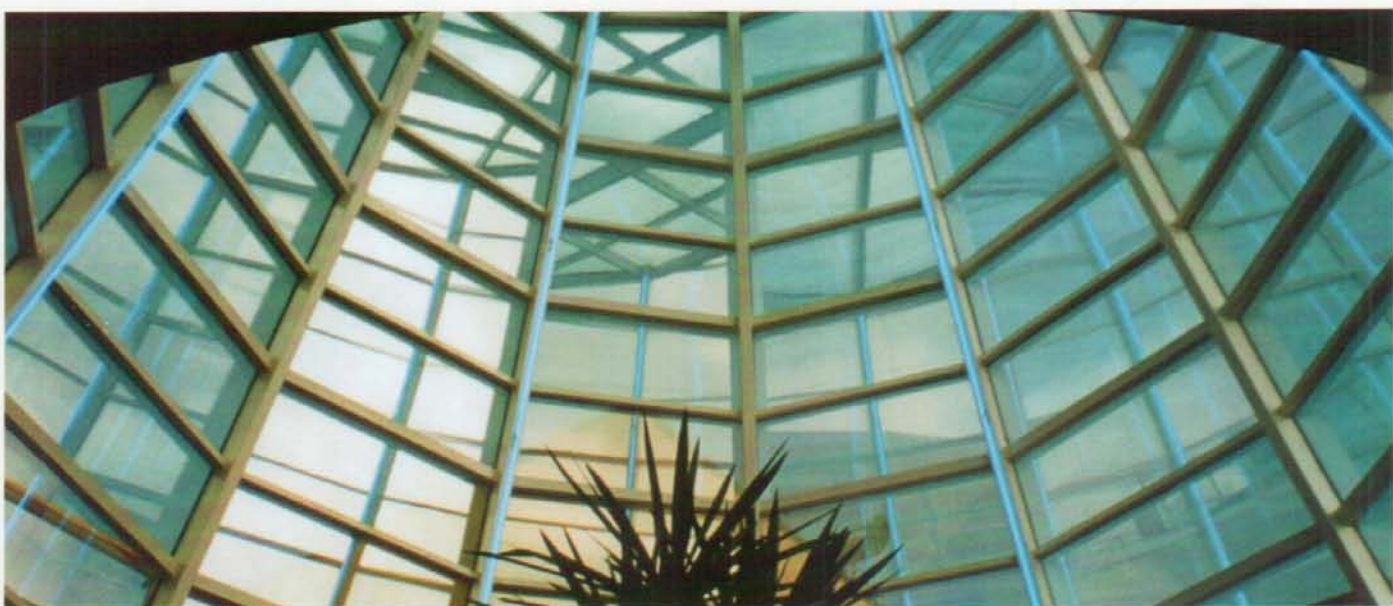

■ CENTRO COMERCIAL ZARATAN - VALLADOLID
RIOFISA
INGENIERIAS: IDOM / GERENS

¡Hágase la luz!

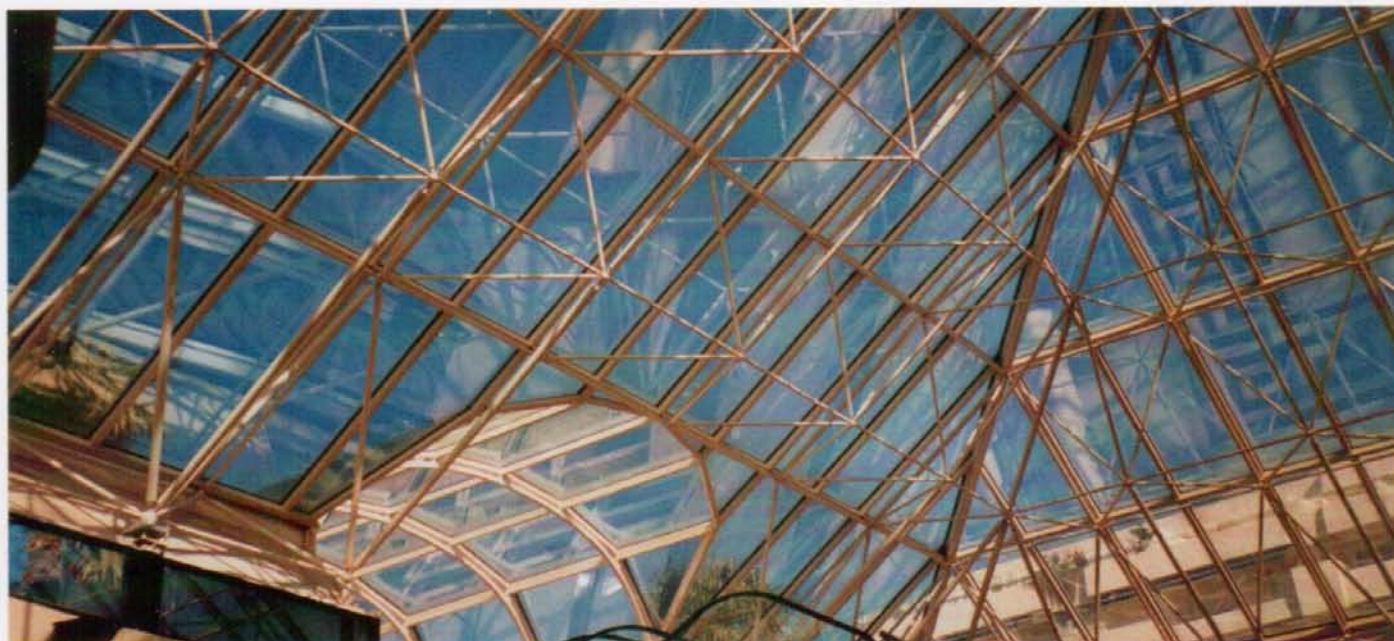

■ CENTRO COMERCIAL MARINA BANUS - MARBELLA (MALAGA)
FCC, S.A.
PROYECTO: D. JUAN MORA - DIRECCION DE OBRA: D. ALBERTO BLASCO



■ CENTRO COMERCIAL EL MIRADOR - CUENCA
DESARROLLO COMERCIAL URBANO DE CUENCA, S.A.
ARQº: D. JOSE ANGEL RODRIGO - INGENIERIA: EPTISA





■ CENTRO COMERCIAL EL CAPRICO - MARBELLA (MALAGA)
EGUARAS
ARQº.: D. JOSE Mº. CASADO



■ CENTRO COMERCIAL LAS ROSAS - MADRID
ACERALIA TRANSFORMADOS, S.A.
ARQº.: D. JUAN SERRATS - INGENIERIA: BOVIS

centros comerciales



■ CENTRO COMERCIAL BONAIRE - VALENCIA
RIOFISA
INGENIERIA: IDOM

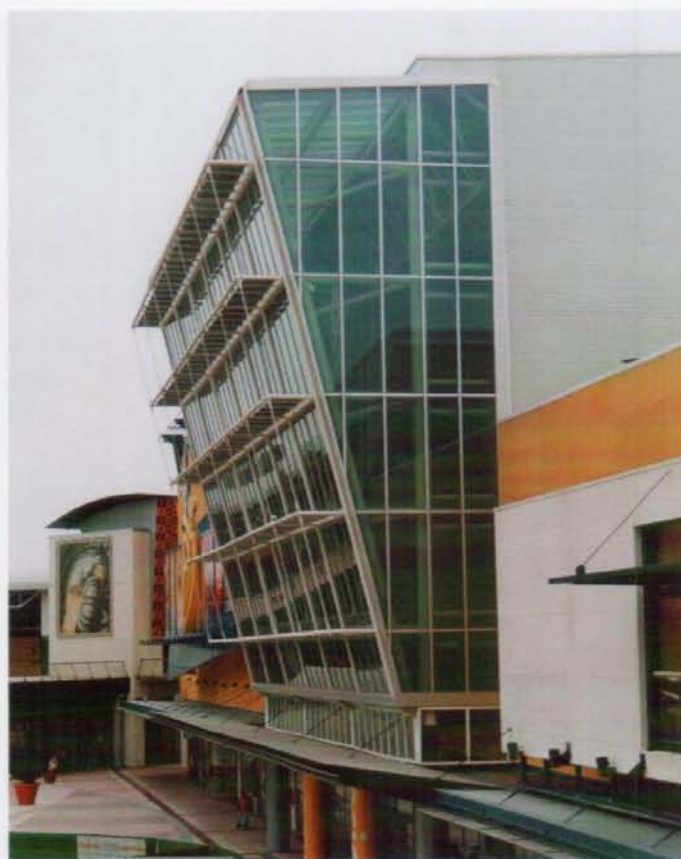

■ CENTRO COMERCIAL AIRESUR - CASTILLEJA DE LA CUESTA (SEVILLA)
PARQUE CASTILLEJA, S.L.
ARQº: D. JOSE MANUEL FRANCH - INGENIERIA: MACE



■ CENTRO COMERCIAL EL JARDIN DE SERRANO - C/ GOYA - MADRID
CONSTRUCCIONES SAN MARTIN, S.A.

No existe forma

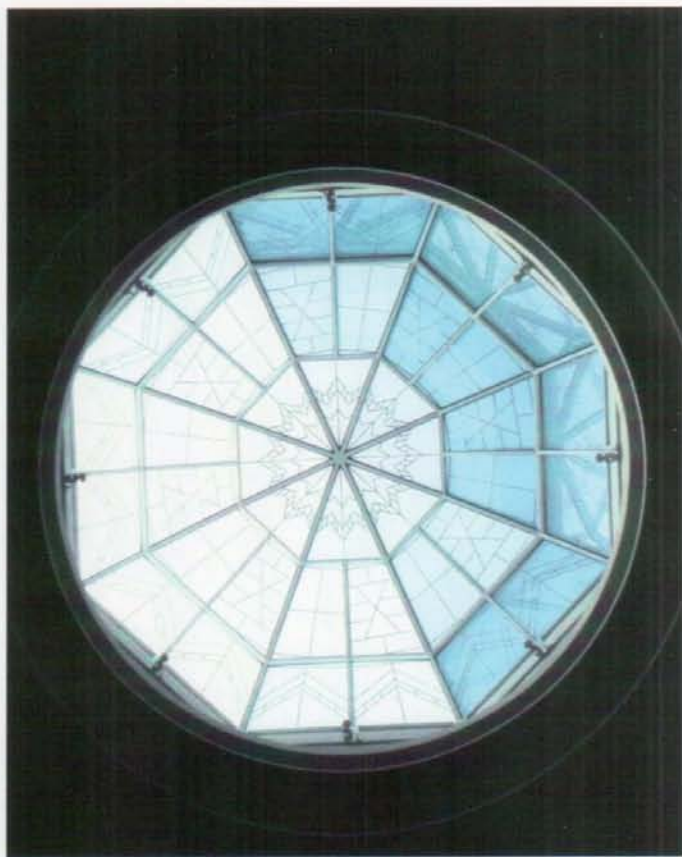

■ CENTRO COMERCIAL C&A - C/ CONDE DE PEÑALVER - MADRID
INGENIERIA: INTEGRAL, S.A.



■ CENTRO COMERCIAL ARROYO DE LA VEGA - ALCOBENDAS (MADRID)
CARREFOUR
INGENIERIA: INGECO, S.A.

que se nos resista



■ CENTRO COMERCIAL AIRESUR - CASTILLEJA DE LA CUESTA (SEVILLA)
PARQUE CASTILLEJA, S.L.
ARQº.: D. JOSE MANUEL FRANCH - INGENIERIA: MACE

MUROS CORTINA

El sistema **HIBERLUX** está compuesto por una amplia gama de perfiles, siendo la altura y grosor de las paredes en función de las acciones e inercias necesarias.

Además, y debido a la diversa demanda del mercado, nuestro departamento de producción está altamente cualificado en cualquier tipo de montaje de muros cortina, destacando los siguientes sistemas:

- TRADICIONAL: Tapa en ambos sentidos
- ESTRUCTURAL: Fachadas de vidrio continuo sin perfilería vista desde el exterior
- SEMIESTRUCTURAL: Juntas selladas verticalmente y con tapa horizontalmente
- ABOTONADOS: Vidrio atornillado con rótulas especiales de acero inoxidable
- DE ACERO: Pletinas y ángulos calibrados



■ SEDE SOCIAL SIEMENS - TRES CANTOS (MADRID)
CONSTRUCTORA SAN JOSE, S.A.
ARQº: D. JULIO TOUZA - INGENIERIA: MACE



■ WARNER - BOADILLA DEL MONTE (MADRID)
 VIDEO CATALOGO MOVIL, S.L.
 ARQº.: D. JOSE PEREDA



■ CENTRO COMERCIAL ABC SERRANO - MADRID
 AGROMAN
 ARQº.: D. MARIANO BAYON



■ UNIVERSIDAD PONTIFICIA COMILLAS - MADRID
 ICAI - ICADE
 ARQº.: D. ZACARIAS GONZALEZ JIMENEZ

Construimos sueños



Fachada de vidro serigrafiado blanco



■ VIVIENDA UNIFAMILIAR - IBIZA
ARQ°: D. IGNACIO VICENS



■ CENTRO COMERCIAL AIRESUR - CASTILLEJA DE LA CUESTA (SEVILLA)
 PARQUE CASTILLEJA, S.A.
 ARQº.: D. JOSE MANUEL FRANCH - INGENIERIA: MACE



■ AYUNTAMIENTO DE GETAFE (MADRID)
 FCC, S.A.
 ARQº.: D. FRANCISCO
 RODRIGUEZ DE PARTEARROYO



■ COMPLEJO RESIDENCIAL LOS ANGELES DE SAN RAFAEL - SEGOVIA
 NAYADE, S.L.
 ARQº.: D. EUGENIO SANCHEZ MORO



■ FERIA DE MUESTRAS DE VALENCIA
U.T.E.: ACS - FERROVIAL AGROMAN - ORTIZ E HIJOS
ARQº.: D. JOSE MARIA TOMAS LLAVADOR (AREAS, ING.Y ARQ.)

Mejor fachada ligera

1ª MENCIÓN DE HONOR

VETECO ASEFAVE 2004



MURO CORTINA CON VIDRIO ATORNILLADO
Y ACCIONAMIENTO MOTORIZADO



SEDE SOCIAL SOGECABLE - TRES CANTOS (MADRID)
ACS, S.A.
ARQº: D. CESAR RUIZ LARREA



■ CENTRO COMERCIAL FACTORY- LAS ROZAS (MADRID)
NEINVER, S.A.
ARQ°.: IAD ARQUITECTOS, S.A.



■ CONFEDERACION ESPAÑOLA DE CAJAS DE AHORROS (CECA)
C/ CABALLERO DE GRACIA, 28-30 - MADRID.
ACS, S.A.
ARQ°.: D. MANUEL GONZALEZ BURDIEL



■ EDIFICIO OFICINAS BUSINESS MONTAÑA - LAS ROZAS (MADRID)
FERROVIAL AGROMAN
ARQ°.: TALLER DE IDEAS, S.L.

Los detalles



■ EDIFICIO AMURA - ALCOBENDAS (MADRID)
TILMON ESPAÑA, S.A.
ARQº.: D.O.P. ARQUITECTOS





Garantizamos



■ SEDE SOCIAL SIEMENS - TRES CANTOS (MADRID)
CONSTRUCTORA SAN JOSE, S.A.
ARQº: D. JULIO TOUZA - INGENIERIA: MACE

calidad



REVESTIMIENTO DE FACHADA



■ EDIFICIO AMURA - ALCOBENDAS (MADRID)
TILMON ESPAÑA, S.A.
ARQ°.: D.O.P. ARQUITECTOS

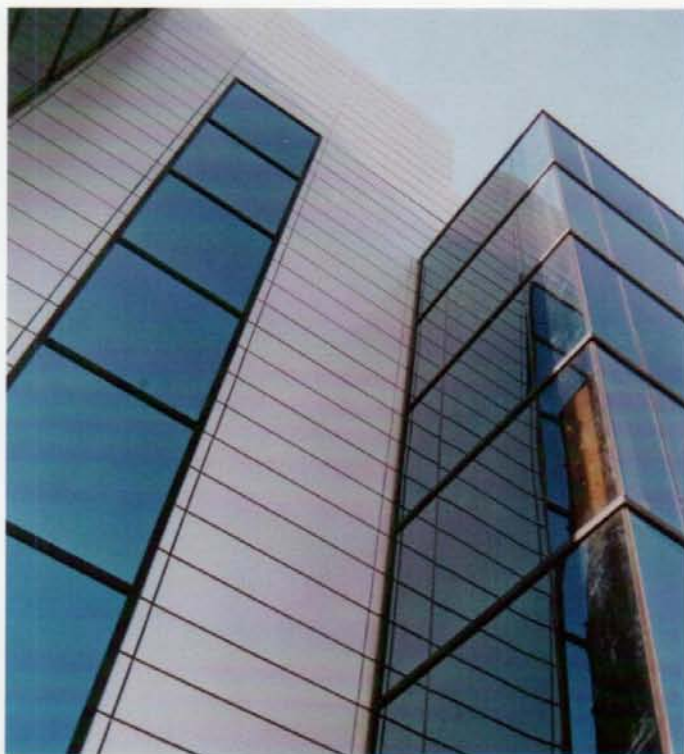

■ EDIFICIO OFICINAS - ALCOBENDAS (MADRID)
LEVACCI, OBRAS Y CONSTRUCCIONES, S.A.



■ OFICINAS C/ ALBASANZ, N°11 - MADRID
GAROZCO
ARQ°.: D. JESUS SAN VICENTE

AS CON PANELES COMPOSITE



■ OFICINAS C/ CARDENAL BELLUGA - MADRID
EDHINOR, S.A.
ARQ°.: D. JOSE MANUEL FRANCH



■ EDIFICIO C/ VIZCONDE DE MATAMALA, 7 - MADRID
GETINSA
ARQ°.: D. JUAN GARCIA BARQUERO

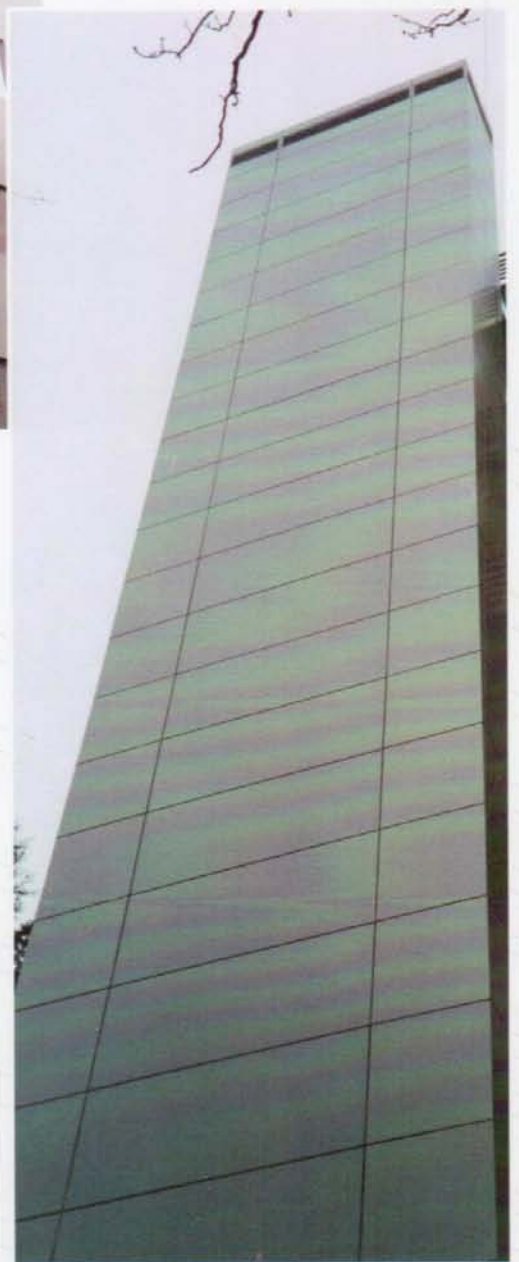

■ EDIFICIO OFICINAS Pº CASTELLANA, 35 - MADRID
ACS, S.A.
ARQ°.: A. GUEDAN - F. NOGUERAS - A. HARRISON

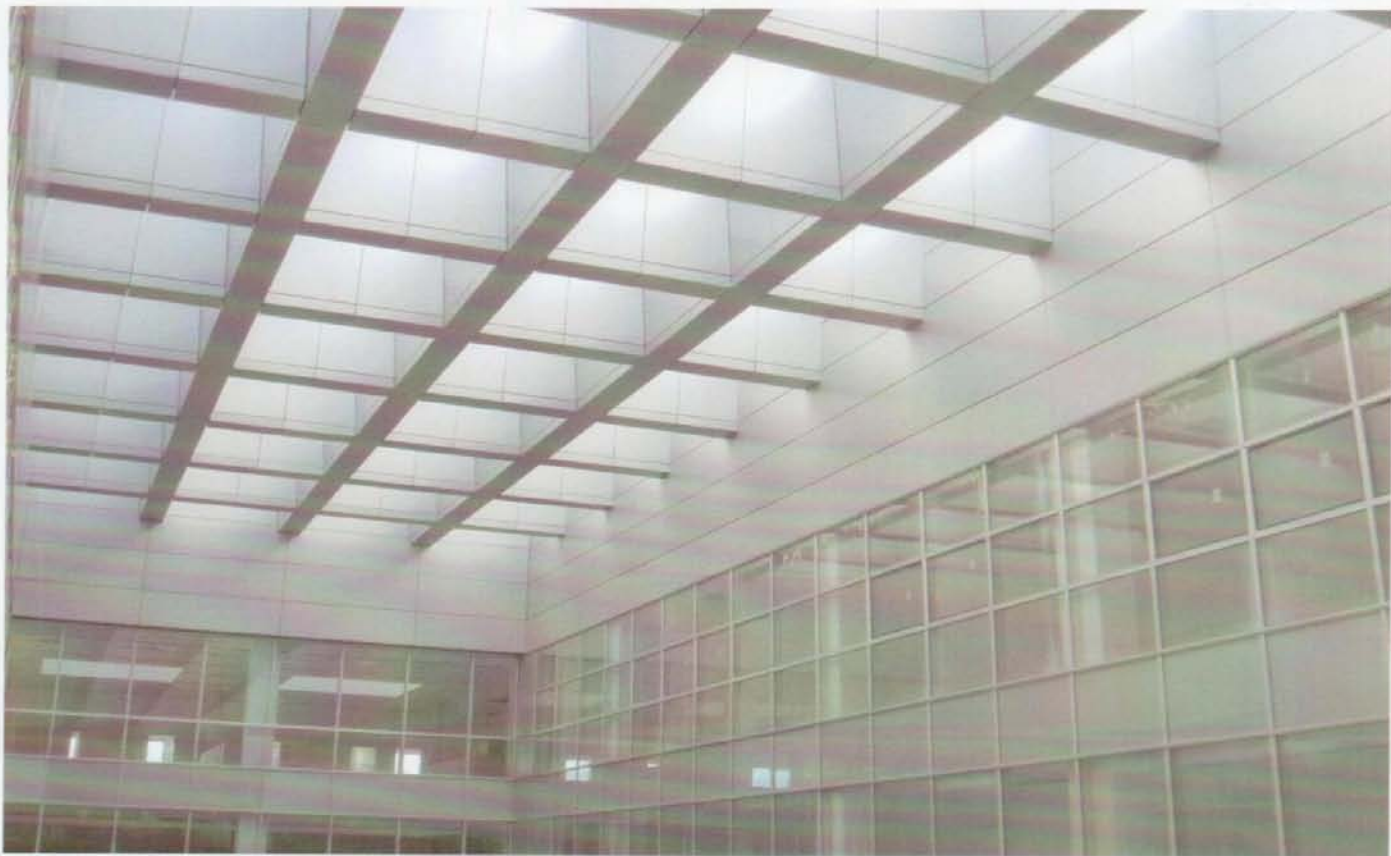

■ FACULTAD DE DERECHO Y FILOLOGIA - UNIVERSIDAD COMPLUTENSE - MADRID
FCC, S.A.
ARQº.: D. JAVIER SAENZ GUERRA / D. ZACARIAS GONZALEZ JIMENEZ



■ EDIFICIO SM - BOADILLA DEL MONTE (MADRID)
NAPISA, S.A.
ARQº.: D. ALBERTO CAMPO BAEZA / D. IGNACIO AGUIZA

■ COLEGIO ESTUDIO - ARAVACA (MADRID)
NECSO, S.A.
ARQº.: JERONIMO JUNQUERA Y LILIANA OBAL



■ RESIDENCIA MILITAR ALCAZAR - C/ DIEGO DE LEON - MADRID
DETECSA
SERVICIO MILITAR DE CONSTRUCCIONES
ARQº.: D. FELIX GARCIA DE LA CAMPA

Además de **LUCERNARIOS, MUROS CORTINA Y REVESTIMIENTO DE FACHADAS CON PANELES COMPOSITE**, el Grupo **HIBERLUX** desarrolla todo tipo de verandas, marquesinas, barandillas, hitos, etc..., atendiendo siempre a las necesidades del cliente. Igualmente, se han desarrollado trabajos con perfilería **SCHÜCO**.

Y para conservar todas las obras en perfecto estado, el Grupo **HIBERLUX** dispone de un equipo exclusivo de mantenimiento y limpieza de las mismas.

hiberlux®



**INDUSTRIAS IBERIA S.A.
VITROMONTAJES S.L.
MONTAJES ARRIOLA S.L.**

C/ Mejorada, 6. Pol. Ind. Las Monjas
28850 TORREJON DE ARDOZ (Madrid)
Tel.: 91 227 97 40/41 - Fax: 91 227 97 82
E-mail: hiberlux@hiberlux.com - www.hiberlux.com

