F-40 / F-43. Unida al medioambiente.
Por su diseño orgánico de mínimo volumen y su alto grado de protección y estanqueidad, la serie de alumbrado exterior blindado, Keops, es la solución ideal para iluminar aquellas zonas con unas condiciones ambientales y de humedad que exigen una seguridad extra. La opción cuenta, además, con el soporte F-43, una práctica aplicación que le permite ser aún más adaptable a todos los espacios.

F-40 / F-43
Alumbrado decorativo urbano

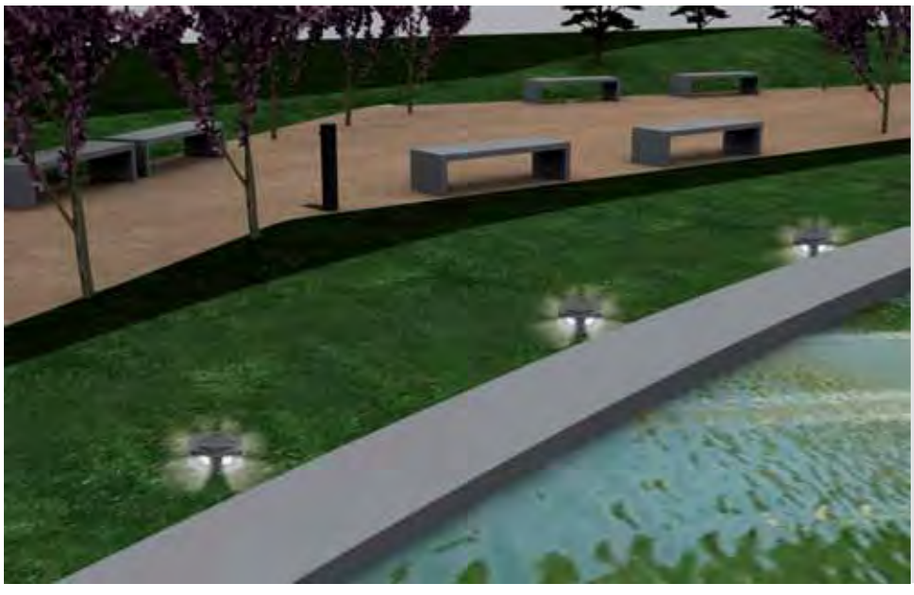

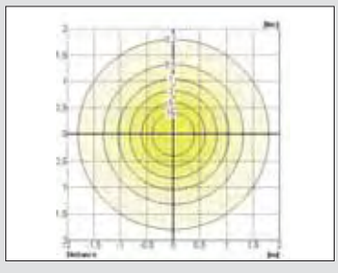

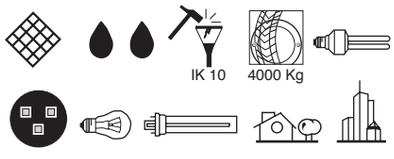

Características constructivas

- Señalización blindada empotrable al suelo F-40
- Grado de protección IP 67 IK10.
- Grado de aislamiento Clase I.
- Aparatos formados por un cuerpo y una tapa de fundición especial de hierro protegidos contra la oxidación mediante resina de poliéster.
- Unos resaltes especialmente estudiados y las juntas de neopreno hacen estanco al conjunto.
- Difusor de metacrilato de metilo.
- Fijación mediante plantilla con tres pernos de anclaje.
- Provistos de dos entradas con prensaestopas M20 en la parte inferior del aparato.
- Tornillería de la tapa en acero inoxidable.
- Colores: Negro RAL 9011 y Gris RAL 7038 y Blanco RAL 9003.

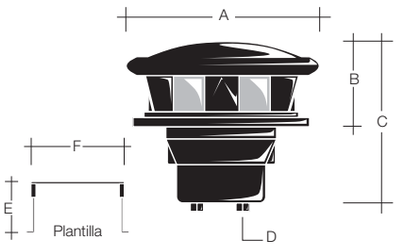

	A	B	C	D	E	F
F-40	270	113	264	M20	120	Ø245

Aplicaciones

Sus especiales características de resistencia lo hacen especialmente indicado para el alumbrado de:

- Zonas verdes
- Puertos
- Campings
- Urbanizaciones y en general para todo tipo de balizamiento “duro”.

	Tipo Lámpara	Potencia (W)	Portalámp	Referencia	(Kg)
	Incand./Fluor.	100/23W (long 182 mm)	E-27	F-40	19,00
	Fluor.	2x9	G-23	F-40-F	19,60
	Incand.	Leds (3x1W) blanco		F-40-L	19,00

Definir el color al final del código: (-N) Negro, (-G) Gris, (-B) blanco, (-GF) Gris Forja.

Soporte para señalización blindada F-43

Características constructivas

- Soporte tubular en fundición de hierro protegido contra la oxidación mediante resina de poliéster.
- Unión al aparato F-40 mediante tornillos.
- Fijación mediante la plantilla del aparato F-40 (tres pernos de anclaje).
- Mantiene el grado de protección y grado de aislamiento del aparato.
- Se suministra con tornillos de unión.
- Colores: Negro RAL 9011 y Gris RAL 7038.

Referencia	Altura	Peso (Kg)
F-43	180 mm	8

Definir el color al final del código: (-N) Negro, (-G) Gris, (-B) blanco, (-GF) Gris Forja.

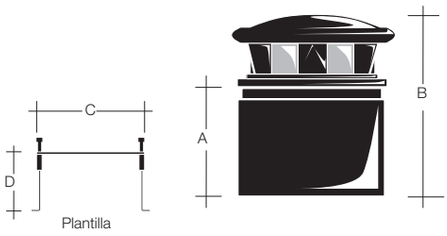

	A	B	C	D
F-40 + F-43	180	293	Ø245	120