SAER ELETTROPOMPE

aiguapres S.L.

AENOR ER Empresa Registrada IR-0720/2001

IQNet

ISO 9001 : 2000

Pujadeta del Sord, 32 (Zona Industrial)
***46960 ALDAIA** (València)*
*Telèfs. **961 51 93 50* - 902 41 80 00****
*Fax: **961 51 93 51***
e-mail: aiguapres@aiguapres-saer.com
http://www.aiguapres-saer.com

ELETTROPOMPE CENTRIFUGHE VOLUMETRICHE AUTOADESCANTI

CENTRIFUGAL VOLUMETRIC SELF-PRIMING ELECTRICPUMPS

50Hz

Pol. Ind. La Lloma - Pujadeta del Sord, 32
46960 ALDAIA (València)
Telèfs. 96 151 93 50 - 902 41 80 00*
Fax 96 151 93 51
E-mail: aiguapres@aiguapres-saer.com
http://www.aiguapres-saer.com

SAER® ELETTROPOMPE

aiguapres® S.L.

CE

Elettropompe a canali periferici - *Peripheral electric pumps*

Serie KF *Series*

≅ 2850 1/min

Tipo *Type*	Alimentazione *Feeding* 50 Hz	P1 Max kW	P2 Nominale P2 Nominal kW	HP	Corrente assorbita - A Absorbed current - A	µF	V	U.S. g.p.m.	0	2,6	5,3	7,9	10,5	13,2	15,8	18,5
								m^3/h	0	0,6	1,2	1,8	2,4	3	3,6	4,2
								l/min	0	10	20	30	40	50	60	70
KF 0	1 x 230 V	0,51	0,37	0,5	2,3	10	450		30	24	18	11	4			
KF 0	3 x 230-400 V	0,51	0,37	0,5	1,7/1				30	24	18	11	4			
KF 3	1 x 230 V	1,2	0,55	0,75	5,5	16	450		62	50	36	26	17	6		
KF 3	3 x 230-400 V	0,9	0,55	0,75	4,2/2,4				62	50	36	26	17	6		
KF 4	1 x 230 V	1,43	0,75	1	6,8	20	450		76	63	46	33	22	11		
KF 4	3 x 230-400 V	1,1	0,75	1	4,8/2,8				76	63	46	33	22	11		
KF 5	1 x 230 V	1,9	1,1	1,5	9	31,5	450	H (m)	73	68	61	52	43	33	23	13
KF 5	3 x 230-400 V	1,8	1,1	1,5	6/3,5				73	68	61	52	43	33	23	13
KF 6	1 x 230 V	2,3	1,5	2	11,5	40	450		88	82	73	63	52	41	29	18
KF 6	3 X 230-400 V	2,1	1,5	2	11				88	82	73	63	52	41	29	18
KF 1	1 x 230 V	0,51	0,37	0,5	2,3	10	450		40	32	25	17	9			
KF 1	3 X 230-400 V	0,51	0,37	0,5	1,7/1				40	32	25	17	9			
KF 2	1 x 230 V	1,2	0,55	0,75	5,5	16	450		54	49	42,5	37	29	21	13	
KF 2	3 X 230-400 V	0,9	0,55	0,75	4,2/2,4				54	49	42,5	37	29	21	13	

Elettropompe centrifughe monogiranti - *Electric single impeller centrifugal pumps*

Serie CM *Series*

≅ 2850 1/min

Tipo *Type*	Alimentazione *Feeding* 50 Hz	P1 Max kW	P2 Nominale P2 Nominal kW	HP	Corrente assorbita - A Absorbed current - A	µF	V	U.S. g.p.m.	0	5,3	10,5	13,2	15,8	21,1	26,4	31,7	35,2
								m^3/h	0	1,2	2,4	3	3,6	4,8	6	7,2	8
								l/min	0	20	40	50	60	80	100	120	133
CMP	1 x 230 V	0,65	0,37	0,5	3	10	450		24	22	20	19	17	16			
CMP	3 x 230-400 V	0,55	0,37	0,5	2,5/1,4				24	22	20	19	17	16			
CMP 76	1 x 230 V	1	0,55	0,75	4,5	16	450		30	29	28	27	26	23,7	21		
CMP 76	3 x 230-400 V	0,76	0,55	0,75	3,2/1,8				30	29	28	27	26	23,7	21		
CMP 79	1 x 230 V	1,25	0,75	1	6	20	450		35	33	32	31	30	28	26		
CMP 79	3 x 230-400 V	1,05	0,75	1	4,7/2,7				35	33	32	31	30	28	26		
CM 1	1 x 230 V	1,9	1,1	1,5	9	31,5	450	H (m)	44	42	39,5	38	36,5	33,5	30	21	
CM 1	3 x 230-400 V	1,87	1,1	1,5	6/3,5				44	42	39,5	38	36,5	33,5	30	21	
CM 1B	1 x 230 V	2,5	1,6	2,2	10,6	40	450		52	50	47	46	44,5	41	37	32	
CM 1B	3 x 230-400 V	2,1	1,6	2,2	8,3/4,8				52	50	47	46	44,5	41	37	32	
CM 1C	1 x 230 V	3,08	2,2	3	13,7	50	450		59	57	54,5	53,5	52	48,5	45	39	35
CM 1C	3 x 230-400 V	2,8	2,2	3	9,7/5,6				59	57	54,5	53,5	52	48,5	45	39	35

Elettropompe centrifughe bigiranti contrapposte - *Electric centrifugal pumps with two opposite impellers*

Serie FC *Series*

≅ 2850 1/min

Tipo *Type*	Alimentazione *Feeding* 50 Hz	P1 Max kW	P2 Nominale P2 Nominal kW	HP	Corrente assorbita - A Absorbed current - A	µF	V	U.S. g.p.m.	0	4,4	8,8	13,2	17,6	22	26,4	30,8	35,2	39,6	44	52,8	61,6	70,4	79,2
								m^3/h	0	1	2	3	4	5	6	7	8	9	10	12	14	16	18
								l/min	0	17	33	50	67	83	100	117	133	150	167	200	233	267	300
FC 20-2B	1 x 230 V	0,95	0,55	0,75	4,2	16	450		39	36	32,5	28	21,5	13									
FC 20-2B	3 x 230-400 V	0,76	0,55	0,75	3,3/1,9				39	36	32,5	28	21,5	13									
FC 20-2A	1 x 230 V	1,4	0,75	1	6,4	20	450		46	43,5	40,5	36	30,5	23,5									
FC 20-2A	3 x 230-400 V	1,1	0,75	1	4,8/2,8				46	43,5	40,5	36	30,5	23,5									
FC 25-2D	1 x 230 V	1,9	1,1	1,5	9,5	31,5	450		44	43,5	42	40,5	38	35	30	23,5							
FC 25-2D	3 x 230-400 V	1,87	1,1	1,5	6/3,5				44	43,5	42	40,5	38	35	30	23,5							
FC 25-2F	1 x 230 V	2,1	1,1	1,5	9,8	31,5	450		51	49	47	45	42,5	40	38	34							
FC 25-2F	3 x 230-400 V	2,03	1,1	1,5	7,3/4,2				51	49	47	45	42,5	40	38	34							
FC 25-2C	1 x 230 V	2,6	1,5	2	12	40	450	H (m)	52,5	51	49,5	48	45	44	41	36	33						
FC 25-2C	3 x 230-400 V	2,3	1,5	2	8,6/5				52,5	51	49,5	48	45	44	41	36	33						
FC 25-2E	1 x 230 V	2,6	1,5	2	12	40	450		61,5	58	55	52	47,5	45	41,5	39	34						
FC 25-2E	3 x 230-400 V	2,4	1,5	2	9,1/5,3				61,5	58	55	52	47,5	45	41,5	39	34						
FC 25-2B	3 x 230-400 V	3,1	2,2	3	10/5,8				64			59	57	54,5	51	47	42,5	36,5					
FC 25-2A	3 x 230-400 V	3,6	3	4	12/7				70			66	64	62	59,5	56,5	52,5	48	42,5				
FC 30-2C	3 x 230-400 V	5,3	4	5,5	16/9,3				74				70	67	65	63	62	60	58	52	45		
FC 30-2D	3 x 230-400 V	5,3	4	5,5	16/9,3				83				79	77	75	73	70,5	68	65	59	52	44	
FC 30-2B	3 x 400-690 V	7	5,5	7,5	11/6,4				89				86	84	82	80	78	76	74	69	62	56	
FC 30-2A	3 x 400-690 V	8	7,5	10	13,4/7,8				96					93	91	88	87	85	83	77	72	66	58

Pol. Ind. La Lloma - Pujadeta del Sord, 32
46960 ALDAIA (València)
Telèfs. 96 151 93 50 - 902 41 80 00*
Fax 96 151 93 51
E-mail: aiguapres@aiguapres-saer.com
http://www.aiguapres-saer.com

SAER® ELETTROPOMPE

aiguapres® S.L.

CE

Elettropompe centrifughe multicellulari - *Electric centrifugal pumps multi-stage*

Serie CB *Series*

≅ 2850 1/min

Tipo *Type*	Alimentazione *Feeding* 50 Hz	P1 Max kW	P2 Nominale P2 Nominal kW	HP	Corrente assorbita - A Absorbed current - A	µF	V	U.S. g.p.m.	0	4,4	8,8	13,2	17,6	22	26,4	30,8	35,2	39,6	44	52,8	61,6	66
								m³/h	0	1	2	3	4	5	6	7	8	9	10	12	14	15
								l/min	0	17	33	50	67	83	100	117	133	150	167	200	233	250
CB 35	1 x 230 V		0,55	0,75				H (m)	38	34	28	20	12									
CB 35	3 x 230-400 V		0,55	0,75					38	34	28	20	12									
CB 38	1 x 230 V		0,75	1					36	35	34	32	30	28	24	19	10					
CB 38	3 x 230-400 V		0,75	1					36	35	34	32	30	28	24	19	10					
CB 40	1 x 230 V	2.05	1,1	1,5	9.5	31.5	450		41	42	42	42	41	40	38	36	33	30	25	15		
CB 40	3 x 230-400 V	1.55	1,1	1,5	6.4/3.7				41	42	42	42	41	40	38	36	33	30	25	15		
CB 50	1 x 230 V	2.5	1,5	2	10.5	40	450		50	49	49	49	49	48	47	45	42	40	36	28	17	
CB 50	3 x 230-400 V	2.35	1,5	2	9/5.2				50	49	49	49	49	48	47	45	42	40	36	28	17	
CB 60	1 x 230 V	3,6	2,2	3	17,2	60	450		64	62	61	59	57	55	51	48	44	40	35	23	8	
CB 60	3 x 230-400 V	3,3	2,2	3	10,6/6,1				64	62	61	59	57	55	51	48	44	40	35	23	8	
CB 70	1 x 230 V		2,2	3					71	71	70	69	68	65	63	60	56	52	49	37	23	15
CB 70	3 x 230-400 V		2,2	3					71	71	70	69	68	65	63	60	56	52	49	37	23	15
CB 80	1 x 230 V		2,2	3					85	83	82	79	75	71	65	57	40					
CB 80	3 x 230-400 V		2,2	3					85	83	82	79	75	71	65	57	40					

Elettropompe centrifughe monogiranti - *Electric single impeller centrifugal pumps*

Serie BP *Series*

≅ 2850 1/min

Tipo *Type*	Alimentazione *Feeding* 50 Hz	P1 Max kW	P2 Nominale P2 Nominal kW	HP	Corrente assorbita - A Absorbed current - A	µF	V	U.S. g.p.m.	0	13	22	26	31	40	44	53	66	79	88	110	132	141	158	176	198
								m³/h	0	3	5	6	7	9	10	12	15	18	20	25	30	32	36	40	45
								l/min	0	50	83	100	117	150	167	200	250	300	333	417	500	533	600	667	750
BP 3	1 x 230 V	1,4	0,75	1	6,6	25	450	H (m)	21,5	20,6	20	19,5	19,3	18,5	18	17,3	16	14	12	8					
BP 3	3 x 230-400 V	1,06	0,75	1	4,8/2,8				21,5	20,6	20	19,5	19,3	18,5	18	17,3	16	14	12	8					
BP 4	1 x 230 V	2	1,1	1,5	8,8	31,5	450		22					21,4	21	20,6	20	19	18,2	15	11,5	10			
BP 4	3 x 230-400 V	1,45	1,1	1,5	6/3,5				22					21,4	21	20,6	20	19	18,2	15	11,5	10			
BP 5	1 x 230 V	2,6	1,5	2	12,6	40	450		24							23,5	23	22	21,5	19	15	14	9	6	
BP 5	3 x 230-400 V	2,1	1,5	2	8,5/4,9				24							23,5	23	22	21,5	19	15	14	9	6	
CMK	1 x 230 V	1,9	1,5	2	9,5	40	450		13									12	11	10	9	8	7	5,5	3
CMK	3 x 230-400 V	1,7	1,5	2	6/3,5				13									12	11	10	9	8	7	5,5	3

Serie BP *Series*

≅ 2850 1/min

BP 6

BP 8

Tipo *Type*	Motore *Motor* kW	HP	U.S. g.p.m.	0	26	40	53	66	79	92	106	119	132	145	159	185	211	238	264	277	291	317	343	370	396	423	440	476	502	528
			m³/h	0	6	9	12	15	18	21	24	27	30	33	36	42	48	54	60	63	66	72	78	84	90	96	100	108	114	120
			l/min	0	100	150	200	250	300	350	400	450	500	550	600	700	800	900	1000	1050	1100	1200	1300	1400	1500	1600	1667	1800	1900	2000
BP 6C	0,55	0,75	H (m)	12,6	12,3	11,9	11,5	10,8	9,8	8,6	7,1	5,4																		
BP 6B	0,75	1		14,5	14,4	14,3	14	13,5	12,7	11,7	10,5	9	7,2																	
BP 6A	0,9	1,2		16	16	16	15,9	15,5	14,8	14	12,9	11,5	10,1	8,5																
BP 7D	1,1	1,5		12,7	12,7	12,6	12,5	12,3	12,1	12	11,7	11,4	11	10,5	9,6	8,3	6,7	5	2,9											
BP 7C	1,5	2		15,9	15,9	15,9	15,7	15,5	15,3	15,2	14,8	14,6	14,1	13,7	12,8	11,5	10	8,2	6,1											
BP 7B	2,2	3		19,4	19,4	19,4	19,2	19	18,8	18,7	18,4	18	17,6	17,2	16,3	15	13,4	11,7	9,6	8,5										
BP 7A	3	4		22,4	22,4	22,4	22,2	22	21,8	21,7	21,4	21	20,8	20,2	19,6	18	16,4	14,7	12,6	11,5	10,3									
BP 8C	3	4		16,5										16,5	16,4	16,2	15,8	15,3	14,7	14,3	14	13,2	12,3	11,4	10,3	9,3	8	6,5		
BP 8B	4	5,5		18,5										18,5	18,4	18,2	17,8	17,3	16,7	16,3	16	15,2	14,3	13,4	12,3	11,3	10	8,5	6,9	
BP 8A	5,5	7,5		20,5										20,5	20,4	20,2	19,8	19,3	18,7	18,3	18	17,2	16,3	15,4	14,3	13,3	12	10,5	8,9	7

Pol. Ind. La Lloma - Pujadeta del Sord, 32
46960 ALDAIA (València)
Telèfs. 96 151 93 50 - 902 41 80 00*
Fax 96 151 93 51
E-mail: aiguapres@aiguapres-saer.com
http://www.aiguapres-saer.com

SAER® ELETTROPOMPE

aiguapres® S.L.

CE

Elettropompe centrifughe monogiranti - *Electric single impeller centrifugal pumps*

Serie BP
Series
≅ 2850 1/min

Tipo Type	Motore Motor kW	HP	In (A) 3~ Δ Y 220-380V	Δ Y 240-415V	Δ 380V	Δ 400V	Δ 415V	Is/In	U.S.g.p.m.	0	17	26	35	44	53	62	70	79	88	110	132	154
									m³/h	0	4	6	8	10	12	14	16	18	20	25	30	35
									l/min	0	67	100	133	167	200	233	267	300	333	417	500	583
BP 9C	1,5	2	7,7-4,5	7,2-4,1				7	H (m)	28	27,4	27	26,3	25,6	24,8	23,4	22,3	20,7	18,5			
BP 9B	2,2	3	9,7-5,6	8,9-5,1				6,8		33,4	32,6	32,2	31,5	30,7	29,7	28,7	27,4	25,8	23,7			
BP 9A	3	4	11,5-6,7	10,6-6,1				7,6		37	36,5	36	35,4	34,7	33,8	32,8	31,6	30,1	28,3			
BP 10NC	4	5,5	15,6-9	14,2-8,2				8,4		44,5		43	42,6	42	41,6	41	40,2	39,6	36,5	30,7		
BP 10NB	5,5	7,5			10,8	10,3	9,9	8,6		53,6		53	52,8	52,5	51,7	51,1	50,2	49,8	47,4	43	35	
BP 10NA	7,5	10			15,5	14,7	14,2	8,3		63		62,8	62,6	62,5	62,3	62,2	62	60,6	59,5	57,5	49,7	38,6

Tipo Type	Motore Motor kW	HP	In (A) 3~ Δ Y 220-380V	Δ Y 240-415V	Δ 380V	Δ 400V	Δ 415V	Is/In	U.S.g.p.m.	0	44	53	62	70	79	88	110	132	154	176	198	220
									m³/h	0	10	12	14	16	18	20	25	30	35	40	45	50
									l/min	0	167	200	233	267	300	333	417	500	583	667	750	833
BP 11NC	3	4	11,5-6,7	10,6-6,1				7,6	H (m)	31,5	30,8	30,6	30,5	30,3	30,2	29,8	28	27,5	26,5			
BP 11NB	4	5,5	16-9,2	14,7-8,5				8,3		35,5		35	34,9	34,7	34,3	33,7	33	31,7	30	28,5		
BP 11NA	5,5	7,5			10,8	10,3	9,9	8,6		38,6		38	37,8	37,6	37,5	37,3	36,2	35,5	34	32,5	30,8	
BP 12C	4	5,5	15,6-9	14,2-8,2				8,4		45		43,9	43,7	43,5	42,2	41,2	37,3	33,5	28,2			
BP 12B	5,5	7,5			10,8	10,3	9,9	8,6		47,5		47,4	47,3	47,1	46,9	45,6	42,5	39,9	35,6			
BP 12A	7,5	10			15,5	14,7	14,2	8,3		57,5		56,9	56,7	56,5	56	55,1	53	50	46,5	39,5	31,7	21

Tipo Type	Motore Motor kW	HP	In (A) 3~ Δ 380V	Δ 400V	Δ 415V	Is/In	U.S.g.p.m.	0	110	132	154	176	198	220	242	264	286	308	330
							m³/h	0	25	30	35	40	45	50	55	60	65	70	75
							l/min	0	417	500	583	667	750	833	917	1000	1083	1167	1250
BP 13B	5,5	7,5	10,8	10,3	9,9	8,6	H (m)	31,5	31	30,1	28,9	27,6	26	25	23	20	18		
BP 13A	7,5	10	15,5	14,7	14,2	8,3		39,4	39	38,4	37,6	36,6	36	34,5	32,8	30,5	28,5		
BP 14C	9	12,5	18	17,1	16,5	8,6		51,2	48	48,2	47	45,5	43,8	41,5	39	36,5	33	28,7	
BP 14B	11	15	21,1	20	19,3	6,3		57,5	55,1	54,2	53	51,5	49,8	47,5	45	42,5	39,4	35,2	
BP 14A	15	20	28,2	26,8	25,8	6,6		61	59	58,2	57	55,5	54	52	49,5	47	44	40,1	35,5

Tipo Type	Motore Motor kW	HP	In (A) 3~ Δ 380V	Δ 400V	Δ 415V	Is/In	U.S.g.p.m.	0	132	154	176	198	220	242	264	286	308	330	352	396	440	484	528
							m³/h	0	30	35	40	45	50	55	60	65	70	75	80	90	100	110	120
							l/min	0	500	583	667	750	833	917	1000	1083	1167	1250	1333	1500	1667	1833	2000
BP 15C	9	12,5	18	17,1	16,5	8,6	H (m)	31,8	31,3	30,8	30,6	30,2	29,8	29,6	29,1	28,3	27,7	26,8	26,1	24,2	22,1	19,3	
BP 15B	11	15	21,1	20,0	19,3	6,3		39,3	38,8	38,6	38,3	38	37,8	37,5	37	36,7	36,2	35,8	35	33,5	31,6	29,2	
BP 15A	15	20	28,2	26,8	25,8	6,6		41,5	41,5	41,3	41,2	41	40,8	40,4	40,2	39,9	39,3	38,9	38,2	36,7	34,7	32	28,6
BP 16C	15	20	28,2	26,8	25,8	6,6		41					40	39,6	39	38,5	37,8	37	36	33,9	31	27	
BP 16B	18,5	25	36	34,2	32,9	8,2		48					47,9	47,3	47	46,9	46,2	45,8	45	42,8	40	36,9	33
BP 16A	22	30	42,1	40,0	39	8,5		54					55,1	55	54,9	54,2	54	53,5	53	51,5	49,5	47	44,2

Tipo Type	Motore Motor kW	HP	In (A) 3~ Δ 380V	Δ 400V	Δ 415V	Is/In	U.S.g.p.m.	0	286	308	330	352	396	440	484	528	572	616	660	726	792	858	924
							m³/h	0	65	70	75	80	90	100	110	120	130	140	150	165	180	195	210
							l/min	0	1083	1167	1250	1333	1500	1667	1833	2000	2167	2333	2500	2750	3000	3250	3500
BP 17G	5,5	7,5	10,8	10,3	9,9	8,6	H (m)	19,2	18,5	17,7	17,1	16,3	15,5	14	13,1	12	10,6						
BP 17F	7,5	10	15,5	14,7	14,2	8,3		20,2	19,9	19,4	19	18,5	18	17	16	15	13,5	12,7	10,7				
BP 17E	9	12,5	18	17,1	16,5	8,6		23,6	22,3	22	21,7	21,2	20,3	19,5	18,4	17,5	16	14,8	11,8				
BP 17D	11	15	21,1	20,0	19,3	6,3		26,5	24,9	24,4	24,1	24	23,2	22,5	21,5	20,5	19,5	17,8	16				
BP 17C	15	20	28,2	26,8	25,8	6,6		32,5		31	30,8	30,2	30	28,5	27,5	26,5	25	24	22,4	20	17,6		
BP 17B	18,5	25	36	34,2	32,9	8,2		37,5		36	35,8	35,2	34,5	33,6	32,6	31,8	30,5	29,5	28,4	26,4	24,1	21	
BP 17A	22	30	42,1	40,0	39	8,5		40,3		39,2	39	38,9	38,4	38	37,2	36,5	35,6	34,9	33,7	31,8	29,5	27,8	24,5

Pol. Ind. La Lloma - Pujadeta del Sord, 32
46960 ALDAIA (València)
Telèfs. 96 151 93 50 - 902 41 80 00*
Fax 96 151 93 51
E-mail: aiguapres@aiguapres-saer.com
http://www.aiguapres-saer.com

SAER® ELETTROPOMPE

aiguapres® S.L.

CE

Elettropompe autoadescanti - *Electric self priming pumps*

Serie M
Series
≅ 2850 1/min

M 99

M 700

Tipo *Type*	Alimentazione *Feeding* 50 Hz	P1 Max kW	P2 Nominale *Nominal* kW	P2 Nominale *Nominal* HP	Corrente assorbita - A Absorbed current - A	µF	V	US gpm	0	2,6	5,3	6,6	7,9	10,5	13,2	14,5	15,8	17,7	22	26,4	30,9	35,2	39,6	42,2	44
								m³/h	0	0,6	1,2	1,5	1,8	2,4	3	3,3	3,6	4	5	6	7	8	9	9,6	10
								l/min	0	10	20	25	30	40	50	55	60	67	83	100	117	133	150	160	167
M 94	1 x230 V	0,82	0,37	0,5	3,6	12,5	450	H (m)	39	32	28	26	24	20	18										
M 94	3 x 230-400 V	0,7	0,37	0,5	2,8 -1,6				39	32	28	26	24	20	18										
M 97	1 x230 V	0,92	0,55	0,75	4,1	16	450		45	42	36	33,5	31	27	23	21									
M 97	3 x 230-400 V	0,88	0,55	0,75	3,3 -1,9				45	42	36	33,5	31	27	23	21									
M 99	1 x230 V	1,1	0,75	1	5,2	16	450		48	44	39	37	35	31	28	27	25								
M 99	3 x 230-400 V	1,15	0,75	1	4,3 -2,5				48	44	39	37	35	31	28	27	25								
M 600-C*	1 x230 V	1,9	1,1	1,5	9,1	31,5	450		48	45	42	40,5	39	37	35	33,5	32,5	31	27,5	25	22				
M 600-C*	3 x 230-400 V	1,9	1,1	1,5	6,6 - 3,8				48	45	42	40,5	39	37	35	33,5	32,5	31	27,5	25	22				
M 600-B*	1 x230 V	2,6	1,5	2	12	40	450		60	56	53	51,3	49,5	47	44	43	42	40	36	33	28				
M 600-B*	3 x 230-400 V	2,6	1,5	2	8,7 - 5				60	56	53	51,3	49,5	47	44	43	42	40	36	33	28				
M 600-A*	1 x230 V	3	2,2	3	14,8	50	450		69	66	63	61,6	60	56,5	53,5	52	50,5	48,5	43,7	39	26				
M 600-A*	3 x 230-400 V	3	2,2	3	10,4 - 6				69	66	63	61,6	60	56,5	53,5	52	50,5	48,5	43,7	39	26				
M 700-C*	1 x230 V	1,9	1,1	1,5	9,1	31,5	450		41	39	37	36	35	32	30,5	30	29,5	28	26	24	22	20,5	19	17	
M 700-C*	3 x 230-400 V	1,9	1,1	1,5	6,6 - 3,8				41	39	37	36	35	32	30,5	30	29,5	28	26	24	22	20,5	19	17	
M 700-B*	1 x230 V	2,6	1,5	2	12	40	450		52	50	48	46	45	43,5	41	40	39	38	34	31,5	29	27	25	24	16
M 700-B*	3 x 230-400 V	2,6	1,5	2	8,7 - 5				52	50	48	46	45	43,5	41	40	39	38	34	31,5	29	27	25	24	16
M 700-A*	1 x230 V	3	2,2	3	14,8	50	450		63	60	57,5	56	55	53	50	49,5	49	47	43	40	36	33,5	31	28	16
M 700-A*	3 x 230-400 V	3	2,2	3	10,4 - 6				63	60	57,5	56	55	53	50	49,5	49	47	43	40	36	33,5	31	28	16

* Dati provvisori / *Provisional performance*

Serie M
Series
≅ 2850 1/min

Tipo *Type*	Alimentazione *Feeding* 50 Hz	P1 Max kW	P2 Nominale P2 Nominal kW	P2 Nominale P2 Nominal HP	Corrente assorbita - A Absorbed current - A	µF	V	U.S. g.p.m.	0	3,9	5,3	8,8	10,5	13,2	17,6	22	26,4
								m³/h	0	0,9	1,2	2	2,4	3	4	5	6
								l/min	0	15	20	33	40	50	67	83	100
M 150	1 x 230 V	1,83	1,1	1,5	9,5	31,5	450	H (m)	66	64	63	61	59	55	45		
M 150	3 x 230-400 V	1,45	1,1	1,5	6/3,5				66	64	63	61	59	55	45		
M 200	1 x 230 V	2,36	1,5	2	11,7	40	450		68	66	65	63	62	59	54	47	40
M 200	3 x 230-400 V	2,35	1,5	2	9/5,2				68	66	65	63	62	59	54	47	40

Serie M
Series
≅ 2850 1/min

M 80

M 500

Tipo *Type* *Typ*	Alimentazione *Feeding - Alimentacion Alimentation - Speisung* 50 Hz	P1 Max kW	P2 Nominale *Nominal* kW	P2 Nominale *Nominal* HP	Corrente assorbita - A Absorbed current - A Corriente absorbita - A Courant absorbe- A Abgenommener Strom-A	µF	V	US gpm	0	2,6	3,9	5,3	6,6	7,9	8,8	10,5	11,8	13,2	15,9	17,7	22	26,4	30,9	35,2	39,6	42,2	44
								m³/h	0	0,6	0,9	1,2	1,5	1,8	2	2,4	2,7	3	3,6	4	5	6	7	8	9	9,6	10
								l/min	0	10	15	20	25	30	33	40	45	50	60	67	83	100	117	133	150	160	167
M 50	1 x 230 V	0,52	0,37	0,5	2,4	10	450	H (m)	33	27	24	21	18,5	17	14,9	14	12											
M 50	3 x 230-400 V	0,5	0,37	0,5	1,9/1,1				33	27	24	21	18,5	17	14,9	14	12											
M 60	1 x 230 V	0,75	0,37	0,5	3,5	12,5	450		47	42	40	37	32,5	28	26,8	23	19											
M 60	3 x 230-400 V	0,7	0,37	0,5	2,8/1,6				47	42	40	37	32,5	28	26,8	23	19											
M 70	1 x 230 V	0,9	0,55	0,75	3,9	16	450		52	48	45	42	39	35	32	27												
M 70	3 x 230-400 V	0,74	0,55	0,75	3,3/1,9				52	48	45	42	39	35	32	27												
M 80	1 x 230 V	1,25	0,75	1	5,7	20	450		55	52	49	45	43	38	36,5	32	30	25										
M 80	3 x 230-400 V	1,07	0,75	1	4,7/2,7				55	52	49	45	43	38	36,5	32	30	25										
M 300-C	1 x 230 V	1,9	1,1	1,5	9,1	31,5	450		48	45	43,5	42	40,5	39	38	37	36	35	32,5	31	27,5	25	22					
M 300-C	3 x 230-400 V	1,9	1,1	1,5	6,6 - 3,8				48	45	43,5	42	40,5	39	38	37	36	35	32,5	31	27,5	25	22					
M 300-B	1 x 230 V	2,6	1,5	2	12	40	450		60	56	54	53	51,3	49,5	48,5	47	45	44	42	40	36	33	28					
M 300-B	3 x 230-400 V	2,6	1,5	2	8,7 - 5				60	56	54	53	51,3	49,5	48,5	47	45	44	42	40	36	33	28					
M 300-A	1 x 230 V	3	2,2	3	14,8	50	450		69	66	65	63	61,6	60	58,8	56,5	55	53,5	50,5	48,5	43,7	39	26					
M 300-A	3 x 230-400 V	3	2,2	3	10,4 - 6				69	66	65	63	61,6	60	58,8	56,5	55	53,5	50,5	48,5	43,7	39	26					
M 400-C	1 x 230 V	1,9	1,1	1,5	9,1	31,5	450		41	39	38	37	36	35	33,5	32	31,5	30,5	29,5	28	26	24	22	20,5	19	17		
M 400-C	3 x 230-400 V	1,9	1,1	1,5	6,6 - 3,8				41	39	38	37	36	35	33,5	32	31,5	30,5	29,5	28	26	24	22	20,5	19	17		
M 400-B	1 x 230 V	2,6	1,5	2	12	40	450		52	50	49	48	46	45	44	43,5	42	41	39	38	34	31,5	29	27	25	24	16	
M 400-B	3 x 230-400 V	2,6	1,5	2	8,7 - 5				52	50	49	48	46	45	44	43,5	42	41	39	38	34	31,5	29	27	25	24	16	
M 400-A	1 x 230 V	3	2,2	3	14,8	50	450		63	60	59	57,5	56	55	54	53	51	50	49	47	43	40	36	33,5	31	28	16	
M 400-A	3 x 230-400 V	3	2,2	3	10,4 - 6				63	60	59	57,5	56	55	54	53	51	50	49	47	43	40	36	33,5	31	28	16	
M 500	1 x 230 V	2,9	2,2	3	14,5	50	450		92	84	80	77	74	71	69	64,5	62	60	56	3,6								

Pol. Ind. La Lloma - Pujadeta del Sord, 32
46960 ALDAIA (València)
Telèfs. 96 151 93 50 - 902 41 80 00*
Fax 96 151 93 51
E-mail: aiguapres@aiguapres-saer.com
http://www.aiguapres-saer.com

SAER® ELETTROPOMPE

aiguapres® S.L.

CE

Elettropompe autoadescanti - *Electric self priming pumps*

Serie M
Series
≅ 2850 1/min

DATI IDRAULICI POZZO Ø 4"
HYDRAULIC DATA WELL Ø 4"

Tipo *Type*	Tipo eiettore Ejector type	Potenza Power kW	Potenza Power HP	Profondità di aspirazione Suction depth (m)	Prevalenza manometrica totale in m. / Total manometric head in mt. 27	30	33	36	39	42	45	48	51	54
					Portata in l/h. / Capacity in lt/h.									
M 90	P 20	0,55	0,75	9	1560	1180	890	600						
				12		1180	890	600	360					
				15			890	600	360	160				
				18				600	360	160				
	P 30	0,55	0,75	9			990	760	545	320	150			
				12				760	545	320	150			
				15					545	320	150			
				18						320	150			
				21							150			
M 100	P 20	0,75	1	9		2060	1710	1400	1080	830	600			
				12			1710	1400	1080	830	600			
				15				1400	1080	830	600	410		
				18				1400	1080	830	600	410	180	
				21					1080	830	600	410	180	
	P 30	0,75	1	9			1480	1260	1020					
				12				1260	1020	720				
				15					1020	720	560			
				18						720	560	390		
				21							560	390	220	
				24								390	220	100

Serie M
Series
≅ 2850 1/min

DATI IDRAULICI POZZO Ø 4"
HYDRAULIC DATA WELL Ø 4"

Tipo *Type*	Tipo eiettore Ejector type	Potenza Power kW	Potenza Power HP	Profondità di aspirazione Suction depth (m)	Prevalenza manometrica totale in m. / Total manometric head in mt. 48	51	54	57	60	63	66	70	75	80	85	90	95	100	105	110
					Portata in l/h. / Capacity in lt/h.															
M 153	P 20	1,1	1,5	9	2870	2530	2255	1860												
				12		2530	2255	1860	1360											
				15			2255	1860	1360	955										
				18				1860	1360	955	600									
	P 30	1,1	1,5	20					1880	1800	1740	1415	1160	930	690					
				25							1740	1415	1160	930	690	480				
				30								1415	1160	930	690	480	295			
				35									1160	930	690	480	295	120		
				40										930	690	480	295	120		
M 203	P 20	1,5	2	9	3860	3510	3080	2690	2340	1990										
				12		3510	3080	2690	2340	1990	1510									
				15			3080	2690	2340	1990	1510	1000								
				18				2690	2340	1990	1510	1000	300							
				21					2340	1990	1510	1000	300							
				24						1990	1510	1000	300							
	P 30	1,5	2	25								1860	1660	1370	1130	860	580			
				30									1660	1370	1130	860	580	415		
				35										1370	1130	860	580	415	270	
				40											1130	860	580	415	270	165
				45												860	580	415	270	165

Serie M
Series
≅ 2850 1/min

Tipo *Type*	Tipo eiettore Ejector type	Potenza Power kW	Potenza Power HP	Profondità di aspirazione Suction depth (m)	Prevalenza manometrica totale in m. / Total manometric head in mt. 25	28	30	32	35	37	40	42	50	53	56	59	62	65	68	71	74	77	80	83
					Portata in l/h. / Capacity in lt/h.																			
M 92	P 1/20	0,55	0,75	9	1680	1360	1100																	
				12		1200	1020	700																
				15			960	500	270															
M 102	P 1/20	0,75	1	9			1710	1440	970															
				12				1400	1020	950	480													
				15					990	930	500	135												
				18							460	135												
				21								135												
M 202	P 1/20	1,5	2	9									3000	3000	3000	2640	2280	1980	1620					
				12										3000	3000	2640	2280	1980	1620	1080				
				15											3000	2640	2280	1980	1620	1080	950			
				18												2640	2280	1980	1620	1080	950	690		
				21													2280	1980	1620	1080	950	690	370	
				24														1980	1620	1080	950	690	370	96
				27															1620	1080	950	690	370	96
				30																1080	950	690	370	96
				33																	1080	690	370	96

Pol. Ind. La Lloma - Pujadeta del Sord, 32
46960 ALDAIA (València)
Telèfs. 96 151 93 50 - 902 41 80 00*
Fax 96 151 93 51
E-mail: aiguapres@aiguapres-saer.com
http://www.aiguapres-saer.com

SAER® ELETTROPOMPE

aiguapres® S.L.

CE

Elettropompe centrifughe autoadescanti - *Electric centrifugal self priming pumps*

Serie AP
Series

≅ 2850 1/min

Tipo *Type*	Alimentazione *Feeding* 50 Hz	P1 Max kW	P2 Nominale P2 Nominal kW	P2 Nominale P2 Nominal HP	Corrente assorbita - A Absorbed current - A	µF	V	U.S. g.p.m.	0	26,4	39,6	52,8	66	79,2	92,4	105,6	118,8	132
								m^3/h	0	6	9	12	15	18	21	24	27	30
								l/min	0	100	150	200	250	300	350	400	450	500
AP/97-B	1 x 230 V	1,3	0,75	1	6,2	25	450	H (m)	12	11	10,2	9,6	9	8	7	5,8	4,6	
AP/97-B	3 x 230-400 V	1,06	0,75	1	4,8/2,8				12	11	10,2	9,6	9	8	7	5,8	4,6	
AP/97-A	1 x 230 V	1,43	1,1	1,5	8,1	31,5	450		16,5	15	14,3	13,3	12	10,5	8,9	7,2	5,1	3
AP/97-A	3 x 230-400 V	1,4	1,1	1,5	7,7/4,5				16,5	15	14,3	13,3	12	10,5	8,9	7,2	5,1	3

Motopompe centrifughe autoadescanti - *Centrifugal self priming motor pumps*

Serie AS
Series

≅ 3600 1/min

Tipo *Type*	Potenza motore Motor power kW	Potenza motore Motor power HP	Tipo motore Motor type	U.S. g.p.m.	0	26,4	39,6	52,9	66	79,2	92,4	105,6	118,8	132	145,2	158,4
				m^3/h	0	6	9	12	15	18	21	24	27	30	33	36
				l/min	0	100	150	200	250	300	350	400	450	500	550	600
AS/97	2,7	3,7	TECUMSEH BH37P	H (m)	25,5	24	23,3	22,5	21,5	20,5	19	17	14,8	11,5	8	4

Elettropompe ad ingranaggi - *Electric gear pumps*

Serie CF
Series

≅ 1400 1/min

Tipo *Type*	Alimentazione *Feeding* 50 Hz	P1 Max kW	P2 Nominale P2 Nominal kW	P2 Nominale P2 Nominal HP	Corrente assorbita - A Absorbed current - A	µF	V	U.S. g.p.m.	0	0,8	1,7	2,6	3,5	4,4	5,3
								m^3/h	0	0,2	0,4	0,6	0,8	1	1,2
								l/min	0	3,3	6,7	10	13,3	16,7	20
CFP	1 x 230 V	0,7	0,37	0,5	3,2	16	450	H (m)	97	70	42	15			
CFP	3 x 230-400 V	0,5	0,37	0,5	1,7/1				97	70	42	15			
CF	1 x 230 V	1,58	0,75	1	7,4	20	450		140	120	100	80	60	40	20
CF	3 x 230-400 V	1,2	0,75	1	5/2,9				140	120	100	80	60	40	20

Pol. Ind. La Lloma - Pujadeta del Sord, 32
46960 ALDAIA (València)
Telefs. 96 151 93 50 - 902 41 80 00*
Fax 96 151 93 51
E-mail: aiguapres@aiguapres-saer.com
http://www.aiguapres-saer.com

SAER® ELETTROPOMPE

aiguapres® S.L.

CE

Gruppi di sollevamento - *Lifting units*

TK

Tipo *Type*	Elettropompa tipo *Electrical pump type*	Pmax *Pmax* kW	HP	Taratura presostato *Pressure switch calibration* (bar)	Altezza fabbricato *Max building high* (m)	Portata media *Medium delivery* (l/h)	Capacità serbatoio *Tank capacity* (l)	Entrata *Inlet*	Uscita *Outlet*
TK1-TR1	KF1	0,37	0,5	1,3÷2,8	13	1300	24	1"G	1"G
TK2-TR2	KF2	0,55	0,75	2÷4,2	27	1900	24	1"G	1"G
TK3-TR3	M60	0,37	0,5	1,8÷4	25	1800	24	1"G	1"G
TK4-TR4	M70	0,55	0,75	2,4÷4,2	27	2000	24	1"G	1"G
TK5-TR5	M80	0,75	1	2÷4,4	29	2100	24	1"G	1"G
TK6-TR6	M150	1,1	1,5	4,5÷5,3	38	2250	24/60	1" 1/2G	1" G
TK7-TR7	M200	1,5	2	4,3÷5,5	40	2800	24/60	1" 1/2G	1"G
TK8-TR8	CMP79	0,75	1	1,8÷3,1	16	3600	24	1"G	1"G
TK9-TR9	CM1	1,1	1,5	2÷3,5	20	4400	24	1"G	1"G
TK10-TR10	FC20-2A	0,75	1	2,4÷3,7	22	3100	24	1"G	1"G
TK11-TR11	FC25-2D	1,1	1,5	2,4÷3,5	20	4200	24	1" 1/4G	1"G
TK12-TR12	FC25-2C	1,5	2	3,3÷4,7	32	4800	24	1" 1/4G	1"G

TKX

Tipo *Type*	Elettropompa tipo *Electrical pump type*	Pmax *Pmax* kW	HP	Taratura presostato *Pressure switch calibration* (bar)	Altezza fabbricato *Max building high* (m)	Portata media *Medium delivery* (l/h)	Capacità serbatoio *Tank capacity* (l)	Entrata *Inlet*	Uscita *Outlet*
TKX3-TRX3	M94	0,37	0,5	1,8÷4	25	1800	24	1"G	1"G
TKX4-TRX4	M97	0,55	0,75	2,4÷4,2	27	2000	24	1"G	1"G
TKX5-TRX5	M99	0,75	1	2÷4,4	29	2100	24	1"G	1"G

Elettropompa per piscina *Swimming-pool pump*

Serie KP *Series*

Tipo Type Typ	Alimentazione Feeding-Alimentacion Alimentation-Speisung 50 Hz	P nominale P nominal kW	HP	Corrente assorbita - A Absorbed current - A Corriente absorbe - A Courant absorbe - A Abgenommener Strom - A	µF	V
KP 33	1x220 V	0,25	0,33	3,2	12,5	450
KP 50	1x220 V	0,37	0,5	3,7	14	450
KP 80	1x220 V	0,55	0,75	4,8	20	450
	3x220 - 380 V			2.6 / 1,5		
KP 100	1x220 V	0,75	1	5,3	20	450
	3x220 - 380 V			3,2 / 1.8		

U.S.g.p.m.	0	8,8	17,6	22	30,8	35,2	44	52,8	57,2	61,6	63,8	66	70,4	74,8	79,2	83,6
m³/h	0	2	4	5	7	8	10	12	13	14	14,5	15	16	17	18	19
l/min	0	33,4	66,8	83,5	116,9	133,6	167	200,4	217,1	233,8	242,15	250,5	267,2	283,9	300,6	317,3
H (m)	14	12.4	11,1	10	9	8	6,6	5	4							
	15	14	12,8	12	10,8	10	8,6	7	5,5	4						
	16	14,8	14	13,2	12,2	11.5	10	8,8	8	7	6,5	6	5			
	17	16	15	14.5	14	13,2	12,3	11	10,5	10	9,4	9	8,2	7	6	4

Serie KP *Series*

Tipo Type Typ	Alimentazione Feeding-Alimentacion Alimentation-Speisung 50 Hz	P nominale P nominal kW	HP	Corrente assorbita - A Absorbed current - A Corriente absorbe - A Courant absorbe - A Abgenommener Strom - A	µF	V
KP 12	1x220 V	0.45	0,6	3,9	14	450
	3x220 - 380 V			2.6 / 1,5		
KP 14	1x220 V	0,55	0,75	4.2	20	450
	3x220 - 380 V			2,8 / 1.6		
KP 19	1x220 V	0.75	1	5,4	20	450
	3x220 - 380 V			3,2 / 1,8		
KP 24	1x220 V	1,1	1,5	8	31,5	450
	3x220 - 380 V			5.6 / 3,2		
KP 28	1x220 V	1,5	2	9.8	35	450
	3x220 - 380 V			6,5 / 3.7		

U.S.g.p.m.	0	8.8	17.6	22	30,8	35.2	44	52.8	57,2	61.6	63.8	66	70.4	74.8	79.2	83,6	90.2	92.4	101,2	105,6	110	116,6
m³/h	0	2	4	5	7	8	10	12	13	14	14,5	15	16	17	18	19	20,5	21	23	24	25	26,5
l/min	0	33,4	66,8	83.5	116,9	133,6	167	200,4	217,1	233,8	242,15	250,5	267,2	283,9	300,6	317,3	342,35	350,7	384,1	400,8	417,5	442,55
H (m)	14.5	13,7	12,9	12,6	12	11	10	8	6	4,8	4											
	15	14,6	14,2	14	13,4	13	12	10	9	8	7,5	7	5,5	4								
	17	16,4	16	15,5	15	14,6	14	13	12,5	11,7	11,3	11	10	8,6	7,5	6	4					
	18	17,5	17,2	16,9	16,6	16,4	16	15,6	15,2	14,9	14,6	14,4	13,9	13,2	12,6	12	10,5	10	8	7	6	4
	19	18,7	18,6	18,4	18,1	17,9	17,7	17,2	17	16,7	16,5	16,3	16	15,7	15,2	14,8	14,2	14	12,6	12	11,2	10

Serie KS *Series*

Tipo Type Typ	Alimentazione Feeding-Alimentacion Alimentation-Speisung 50 Hz	P nominale P nominal kW	HP	Corrente assorbita - A Absorbed current - A Corriente absorbe - A Courant absorbe - A Abgenommener Strom - A	µF	V
KS 4	1x220 V	1,1	1,5	8,7	31,5	450
	3x220 - 380 V			4,8 / 2,8		
KS 5	1x220 V	1,5	2	10,5	35	450
	3x220 - 380 V			6 / 3,5		
KS 6	1x220 V	1,85	2,5	12,2	60	450
	3x220 - 380 V			7,3 / 4,2		
KS 7	3x220 - 380 V	2,2	3	8,6 / 5		

U.S.g.p.m.	0	8,8	17,6	22	30,8	35,2	44	52,8	57,2	61,6	63,8	66	70,4	74,8	79,2	83,6	90,2	92,4	101,2	105,6	110	116,6
m³/h	0	2	4	5	7	8	10	12	13	14	14,5	15	16	17	18	19	20,5	21	23	24	25	26,5
l/min	0	33,4	66,8	83,5	116,9	133,6	167	200,4	217,1	233,8	242,15	250,5	267,2	283,9	300,6	317,3	342,35	350,7	384,1	400,8	417,5	442,55
H (m)	20	18,8	18	17,5	16,6	16	15	14	13,4	12,7	12,4	12	11,5	10,7	10	9	7,5	7	4,4	3	2	
	20,5	19,7	19	18,6	18	17,4	16,7	16	15,6	15,2	15	14,7	14,2	13,7	13,3	12,8	12	11,7	10,6	10	9	8
	21	20,5	20,2	20	19,5	19,3	18,7	18	17,8	17,4	17,3	17	16,8	16,3	16	15,7	15	14,8	14	13,7	13,3	12,7
	21	20,9	20,8	20,8	20,7	20,6	20,5	20,3	20,2	20,1	20	19,9	19,7	19,5	19	18,8	18,3	18	17,3	17	16,5	16

Pol. Ind. La Lloma - Pujadeta del Sord, 32
46960 ALDAIA (València)
Telèfs. 96 151 93 50 - 902 41 80 00*
Fax 96 151 93 51
E-mail: aiguapres@aiguapres-saer.com
http://www.aiguapres-saer.com

SAER® ELETTROPOMPE

aiguapres® S.L.

CE

Elettropompe centrifughe monogiranti (UNI-EN 733) - *Electric single impeller centrifugal pumps (UNI-EN 733)*

Serie IR32
Series
≅ 2900 1/min

Tipo *Type*	Motore *Motor* • kW	HP	In (A) 3~ Δ Y 220-380V	Δ Y 240-415V	Δ 380V	Δ 400V	Δ 415V	Is/In	DNA	DNM	U.S. g.p.m.	0	17	26	35	44	53	62	70	79	88	110	132	154
											m3/h	0	4	6	8	10	12	14	16	18	20	25	30	35
											l/min	0	67	100	133	167	200	233	267	300	333	417	500	583
IR32-125C	0,75	1	4,8-2,8	4,4-2,5				5,8	50	32		17	16,6	16	15,3	14,3	13,2	11,8	10,3					
IR32-125B	1,1	1,5	6-3,5	5,6-3,2				6,4	50	32		21,6	21,2	20,8	19,9	18,8	17,5	15,9	14,3	12,4				
IR32-125A	1,5	2	7,7-4,5	7,2-4,1				7	50	32		25,4	25	24,6	24,1	23,2	22	20,5	18,8	16,9				
IR32-160C	1,5	2	7,7-4,5	7,2-4,1				7	50	32		28	27,4	27	26,3	25,6	24,8	23,4	22,3	20,7	18,5			
IR32-160B	2,2	3	9,7-5,6	8,9-5,1				6,8	50	32		33,4	32,6	32,2	31,5	30,7	29,7	28,7	27,4	25,8	23,7			
IR32-160A	3	4	11,5-6,7	10,6-6,1				7,6	50	32		37	36,5	36	35,4	34,7	33,8	32,8	31,6	30,1	28,3			
IR32-200N	4	5,5	15,6-9	14,2-8,2				8,4	50	32	H	57,5		57	56	55	53	51	49					
IR32-200NC	4	5,5	15,6-9	14,2-8,2				8,4	50	32	(m)	44,5		43	42,6	42	41,6	41	40,2	39,6	36,5	30,7		
IR32-200NB	5,5	7,5			10,8	10,3	9,9	8,6	50	32		53,6		53	52,8	52,5	51,7	51,1	50,2	49,8	47,4	43	35	
IR32-200NA	7,5	10			15,5	14,7	14,2	8,3	50	32		63		62,8	62,6	62,5	62,3	62,2	62	60,6	59,5	57,5	49,7	38,6
IR32-250E	7,5	10			15,5	14,7	14,2	8,3	50	32		67			64,3	64	63	61	60	58	57,3	53		
IR32-250D	9	12,5			18	17,1	16,5	8,6	50	32		74			71	70	68	66	64,4	63,4	61,8	58	53	
IR32-250C	11	15			21,1	20,0	19,3	6,3	50	32		80			76	74,7	73	71,5	69	68,8	67	63	58	
IR32-250B	13,5	18,3			27,5	26,1	25,2	6,4	50	32		86			83,5	83	82,2	81,9	81,3	80,8	80	79,2	75	55
IR32-250A	15	20			28,2	26,8	25,8	6,6	50	32		94			92	91	90,5	90	89,5	89	88,4	87,3	86	66

Serie IR40
Series
≅ 2900 1/min

Tipo *Type*	Motore *Motor* • kW	HP	In (A) 3~ Δ Y 220-380V	Δ Y 240-415V	Δ 380V	Δ 400V	Δ 415V	Is/In	DNA	DNM	U.S. g.p.m.	0	17	26	35	44	53	62	70	79	88	110	132	154	176	198	220	242	264	286	308
											m3/h	0	4	6	8	10	12	14	16	18	20	25	30	35	40	45	50	55	60	65	70
											l/min	0	67	100	133	167	200	233	267	300	333	417	500	583	667	750	833	917	1000	1083	1167
IR40-125C	1,5	2	7,7-4,5	7,2-4,1				7	65	40		18,5			18,5	18,3	18,1	17,8	17,5	16,9	16,2	14,8	12,5	9,4							
IR40-125B	2,2	3	9,7-5,6	8,9-5,1				6,8	65	40		22				22	22	21,8	21,5	21,2	20,8	19,4	17,5	14,9							
IR40-125A	3	4	11,5-6,7	10,6-6,1				7,6	65	40		26,5				26,5	26,3	26,1	25,8	25,4	25	23,5	22	19,8	17,2						
IR40-160NC	3	4	11,5-6,7	10,6-6,1				7,6	65	40		31,5				30,8	30,6	30,5	30,3	30,2	29,8	28	27,5	26,5							
IR40-160NB	4	5,5	16-9,2	14,7-8,5				8,3	65	40		35,5					35	34,9	34,7	34,3	33,7	33	31,7	30	28,5						
IR40-160NA	5,5	7,5			10,8	10,3	9,9	8,6	65	40		38,6					38	37,8	37,6	37,5	37,3	36,2	35,5	34	32,5	30,8					
IR40-200C	4	5,5	15,6-9	14,2-8,2				8,4	65	40		45					43,9	43,7	43,5	42,2	41,2	37,3	33,5	28,2							
IR40-200B	5,5	7,5			10,8	10,3	9,9	8,6	65	40		47,5					47,4	47,3	47,1	46,9	45,6	42,5	39,9	35,6							
IR40-200A	7,5	10			15,5	14,7	14,2	8,3	65	40		57,5					56,9	56,7	56,5	56	55,1	53	50	46,5	39,5	31,7	21				
IR40-200NB	7,5	10			15,5	14,7	14,2	8,3	65	40	H	53									52,5	51,4	49,4	47	44,2	41,5	38,9	33,7			
IR40-200NA	11	15			21,1	20,0	19,3	6,3	65	40	(m)	61									60	59	57	56	54	50	47	43	38		
IR40-250C	9	12,5			18	17,1	16,5	8,6	65	40		63					61	60,6	60,3	59,1	58	54,5	50	44							
IR40-250B	11	15			21,1	20,0	19,3	6,3	65	40		70,6					68,1	67,2	66,4	65,5	64,5	62,5	59,5	56,5							
IR40-250A	15	20			28,2	26,8	25,8	6,6	65	40		85					83,5	83	82,5	82	81,4	79,5	77,5	75							
IR40-250NE	11	15			21,1	20,0	19,3	6,3	65	40		67,5				67	66,7	66,5	66	65,5	65	63,5	62	60	58,5	55,7	53	50			
IR40-250ND	11	15			21,1	20,0	19,3	6,3	65	40		74				73	72,8	72,5	72,3	72	71	70	68	66	64	62	60	57	54		
IR40-250NC	15	20			28,2	26,8	25,8	6,6	65	40		82				81	80,8	80,5	80,2	80	79	78	76,5	75	73	70,5	68	65	62	57,5	55
IR40-250NB	18,5	25			36	34,2	32,9	8,2	65	40		89				88,5	88,3	87,9	87,6	87,3	86	85,5	84	82,1	80	77,5	74,6	71,4	68	63,4	60
IR40-250NA	22	30			42,1	40,0	39	8,5	65	40		95				94,5	94,4	94,2	93,9	93,7	93	92	90	89	87	84,5	82	79	75,6	71	68

Serie IR50
Series
≅ 2900 1/min

Tipo *Type*	Motore *Motor* • kW	HP	In (A) 3~ Δ Y 220-380V	Δ Y 240-415V	Δ 380V	Δ 400V	Δ 415V	Is/In	DNA	DNM	U.S. g.p.m.	0	79	88	110	132	154	176	198	220	242	264	286	308	330	352	396	440	484	528
											m3/h	0	18	20	25	30	35	40	45	50	55	60	65	70	75	80	90	100	110	120
											l/min	0	300	333	417	500	583	667	750	833	917	1000	1083	1167	1250	1333	1500	1667	1833	2000
IR50-125C	2,2	3	9,7-5,6	8,9-5,1				6,8	65	50		17,5	17,2	17	16,7	16	15,2	14,3	13,2	12	10									
IR50-125B	3	4	11,5-6,7	10,6-6,1				7,6	65	50		21,2		20,6	20	19,4	18,6	17,6	16,6	15,3	13,9									
IR50-125A	4	5,5	16-9,2	14,7-8,5				8,3	65	50		24,2			24,4	23,9	23,2	22,4	21,4	20,3	19,1	17,7								
IR50-160B	5,5	7,5			10,8	10,3	9,9	8,6	65	50		31,5			31	30,1	28,9	27,6	26	25	23	20	18							
IR50-160A	7,5	10			15,5	14,7	14,2	8,3	65	50		39,4			39	38,4	37,6	36,6	36	34,5	32,8	30,5	28,5							
IR50-160NC	5,5	7,5			10,8	10,3	9,9	8,6	65	50		31,5						28,7	28	27	25,9	24,6	23,1	21,6	20					
IR50-160NB	7,5	10			15,5	14,7	14,2	8,3	65	50		40						36,8	35,8	35	33,7	32,3	30,7	29	27	25				
IR50-160NA	9	12,5			18	17,1	16,5	8,6	65	50		44						40,6	40	39	38	36	35,2	34	32	30	26			
IR50-200C	9	12,5			18	17,1	16,5	8,6	65	50	H	51,2			48	48,2	47	45,5	43,8	41,5	39	36,5	33	28,7						
IR50-200B	11	15			21,1	20	19,3	6,3	65	50	(m)	57,5			55,1	54,2	53	51,5	49,8	47,5	45	42,5	39,4	35,2						
IR50-200A	15	20			28,2	26,8	25,8	6,6	65	50		61			59	58,2	57	55,5	54	52	49,5	47	44	40,1	35,5					
IR50-200NC	15	20			28,2	26,8	25,8	6,6	65	50		53,3								49,2	48	46,5	46	44,5	43	41,5	36,5	30,5		
IR50-200NB	15	20			28,2	26,8	25,8	6,6	65	50		62								57,3	56,5	55	53,8	51,8	50,5	48	42,5	36,4		
IR50-200NA	22	30			42,1	40,0	39	8,5	65	50		71								66,8	66	65	64	62	60	58	52,5	45,5	38	31,5
IR50-250ND	15	20			28,2	26,8	25,8	6,6	65	50		68			66,3	65,5	64,2	62,7	61	59,3	57,2	54,7	52,5	50	46,5	43				
IR50-250NC	18,5	25			36	34,2	32,9	8,2	65	50		78			76,8	76	74,8	73,3	71,5	70	67,5	65	62,3	60	55,5	51,7	43			
IR50-250NB	22	30			42,1	40,0	39	8,5	65	50		88			86,8	86	84,8	83,4	82	80	78	76	74	71	68	64,5	57	48		
IR50-250NA	30	40			57	54,2	52,3	7,3	65	50		97			94,8	94	93	91,5	90	88,7	87	85,5	83	81	80	77	71,3	65	58	

Pol. Ind. La Lloma - Pujadeta del Sord, 32
46960 ALDAIA (València)
Telèfs. 96 151 93 50 - 902 41 80 00*
Fax 96 151 93 51
E-mail: aiguapres@aiguapres-saer.com
http://www.aiguapres-saer.com

SAER® ELETTROPOMPE

aiguapres® s.l.

Serie IR65
Series
≅ 2900 1/min

Tipo *Type*	Motore *Motor* • kW	HP	In (A) 3~ Δ Y 220-380V	Δ Y 240-415V	Δ 380V	Δ 400V	Δ 415V	Is/In	DNA	DNM	U.S. g.p.m.	0	132	176	220	264	286	308	330	352	396	440	484	528	572	616	660	704	748
											m³/h	0	30	40	50	60	65	70	75	80	90	100	110	120	130	140	150	160	170
											l/min	0	500	667	833	1000	1083	1167	1250	1333	1500	1667	1833	2000	2167	2333	2500	2667	2833
IR65-125D	3	4	11,5-6,7	10,6-6,1				7,6	80	65	H (m)	12,5	12	11,9	11,6	11	10	9,8	8										
IR65-125C	4	5,5	16-9,2	14,7-8,5				8,3	80	65		17	16	15,6	15,4	15	14,6	14,2	13,5	13	11	8							
IR65-125B	5,5	7,5			10,8	10,3	9,9	8,6	80	65		21,5	21	20,9	20,8	20,5	20	19,9	19	18,1	16,4	14							
IR65-125A	7,5	10			15,5	14,7	14,2	8,3	80	65		26,5	26	25,9	25,8	25,6	25,4	25	24,5	24	22	19,4							
IR65-160C	9	12,5			18	17,1	16,5	8,6	80	65		31,8	31,3	30,6	29,8	29,1	28,3	27,7	26,8	26,1	24,2	22,1	19,3						
IR65-160B	11	15			21,1	20,0	19,3	6,3	80	65		39,3	38,8	38,3	37,8	37	36,7	36,2	35,8	35	33,5	31,6	29,2						
IR65-160A	15	20			28,2	26,8	25,8	6,6	80	65		41,5	41,5	41,2	40,8	40,2	39,9	39,3	38,9	38,2	36,7	34,7	32	28,6					
IR65-200C	15	20			28,2	26,8	25,8	6,6	80	65		41			40	39	38,5	37,8	37	36	33,9	31	27						
IR65-200B	18,5	25			36	34,2	32,9	8,2	80	65		48			47,9	47	46,9	46,2	45,8	45	42,8	40	36,9	33					
IR65-200A	22	30			42,1	40,0	39	8,5	80	65		54			55,1	54,9	54,2	54	53,5	53	51,5	49,5	47	44,2					
IR65-200NC	18,5	25			36	34,2	32,9	8,2	80	65		44,3		46,2	45,4	44	43,1	42,1	41,1	39,9	37,8	35,3	32,4	29,5	25,8	21,4			
IR65-200NB	22	30			42,1	40,0	39	8,5	80	65		50,7		53,6	53,6	52,9	52,3	51,6	50,8	50	48,3	46,4	44,3	41,7	38,5	35,3	31,3	27,5	
IR65-200NA	30	40			57	54,2	52,3	7,3	80	65		64,5		66,5	66	65,3	65	64,7	64,1	63,7	62	60	58	55,6	53	50	47	43	38
IR65-250NC	22	30			42,1	40,0	39	8,7	80	65		66			65,9	65,7	65,5	65	64,5	64	63	61,5	60						
IR65-250NB	30	40			57	54,2	52,3	7,3	80	65		76			75	74,4	74	73,5	73	72,5	72	71	70	69					
IR65-250NA	37	50			68	64,6	63	7,3	80	65		89			88	87	86,5	86	85,6	85	84	82	80	78	74,8	71			

Serie IR80
Series
≅ 2900 1/min

Tipo *Type*	Motore *Motor* • kW	HP	In (A) 3~ Δ 380V	Δ 400V	Δ 415V	Is/In	DNA	DNM	U.S. g.p.m.	0	286	308	330	352	396	440	484	528	572	616	660	726	792	858	924	990
									m³/h	0	65	70	75	80	90	100	110	120	130	140	150	165	180	195	210	225
									l/min	0	1083	1167	1250	1333	1500	1667	1833	2000	2167	2333	2500	2750	3000	3250	3500	3750
IR80-160G	5,5	7,5	10,8	10,3	9,9	8,6	100	80	H (m)	19,2	18,5	17,7	17,1	16,3	15,5	14	13,1	12	10,6							
IR80-160F	7,5	10	15,5	14,7	14,2	8,3	100	80		20,2	19,9	19,4	19	18,5	18	17	16	15	13,5	12,7	10,7					
IR80-160E	9	12,5	18	17,1	16,5	8,6	100	80		23,6	22,3	22	21,7	21,2	20,3	19,5	18,4	17,5	16	14,8	11,8					
IR80-160D	11	15	21,1	20,0	19,3	6,3	100	80		26,5	24,9	24,4	24,1	24	23,2	22,5	21,5	20,5	19,5	17,8	16					
IR80-160C	15	20	28,2	26,8	25,8	6,6	100	80		32,5		31	30,8	30,2	30	28,5	27,5	26,5	25	24	22,4	20	17,6			
IR80-160B	18,5	25	36	34,2	32,9	8,2	100	80		37,5		36	35,8	35,2	34,5	33,6	32,6	31,8	30,5	29,5	28,4	26,4	24,1	21		
IR80-160A	22	30	42,1	40,0	39	8,5	100	80		40,3		39,2	39	38,9	38,4	38	37,2	36,5	35,6	34,9	33,7	31,8	29,5	27,8	24,5	
IR80-200B	30	40	57	54,2	54	7,3	100	80		47,3				52,5	52	51,3	50,5	50,4	48,9	47,9	46,5	44	42,5	39	36	32
IR80-200A	37	50	68	64,6	63	7,3	100	80		59,4				58,7	58,4	58	57,5	57	56	55,3	54,6	53,4	51,3	49,2	46,7	43

Serie IR4P-32
Series
≅ 1450 1/min

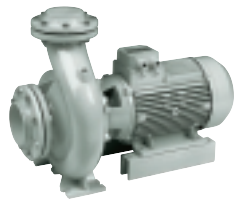

Tipo *Type*	Motore *Motor* • kW	HP	In (A) 3~ Δ Y 220-380V	Δ Y 240-415V	Is/In	DNA	DNM	U.S. g.p.m.	0	13	18	26	35	44	53	62	70	79	88	110
								m³/h	0	3	4	6	8	10	12	14	16	18	20	25
								l/min	0	50	67	100	133	167	200	233	267	300	333	417
IR4P-32-125A	0,37	0,5	2,1-1,2	2-1,15	4,2	50	32	H (m)	6,1	6	5,9	5,3	4,5	3,5						
IR4P-32-160A	0,55	0,75	2,7-1,6	2,5-1,45	4,4	50	32		9,5	9,4	9,3	8,9	8,1	7,1	5,8					
IR4P-32-200A	1,1	1,5	4,7-2,7	4,5-2,6	5	50	32		15,1	15	14,9	14,4	13,6	12,7	11,6	10,3	9			
IR4P-32-250C	2,2	3	9-5,2	8,7-5	5,5	50	32		20	19,5	19,3	19	18,6	18,4	18	17,6	17,2	16,6	16,2	15
IR4P-32-250A	2,2	3	9-5,2	8,7-5	5,5	50	32		23,5	23,2	23	22,6	22	21,4	21	20,8	20	19	18,5	15,8

Serie IR4P-40
Series
≅ 1450 1/min

Tipo *Type*	Motore *Motor* • kW	HP	In (A) 3~ Δ Y 220-380V	Δ Y 240-415V	Is/In	DNA	DNM	U.S. g.p.m.	0	26	35	44	53	62	70	79	88	110	132	154
								m³/h	0	6	8	10	12	14	16	18	20	25	30	35
								l/min	0	100	133	167	200	233	267	300	333	417	500	583
IR4P-40-125A	0,37	0,5	2,1-1,2	2-1,15	4,2	65	40	H (m)	6,2	6,1	6	5,8	5,5	5,1	4,7	4,2	3,5			
IR4P-40-160NA	0,75	1	3,6-2,1	3,5-2	4,5	65	40		9,8	9,7	9,6	9,5	9,2	8,9	8,6	8,2	7,6	6,7	5	
IR4P-40-200A	1,1	1,5	4,7-2,7	4,5-2,6	5	65	40		14	13,6	13,3	12,9	12,4	11,7	10,9	10,1	9,2	6,7		
IR4P-40-250NC	2,2	3	9-5,2	8,7-5	5,5	65	40		20	19,9	19,6	19,4	19,2	19	18,6	18,3	17,8	16,6	15	12,6
IR4P-40-250NA	3	4	12,6-7,3	12,2-7,1	5,6	65	40		23,7	23,6	23,5	23,3	23,1	22,8	22,5	22,2	21,7	20,3	18,5	16,2

Pol. Ind. La Lloma - Pujadeta del Sord, 32
46960 ALDAIA (València)
Telèfs. 96 151 93 50 - 902 41 80 00*
Fax 96 151 93 51
E-mail: aiguapres@aiguapres-saer.com
http://www.aiguapres-saer.com

SAER® ELETTROPOMPE

aiguapres® S.L.

Serie IR4P-50
Series

≅ 1450 1/min

Tipo / Type	Motore / Motor kW	HP	In (A) 3~ Δ Y 220-380V	Δ Y 240-415V	Is/In	DNA	DNM	U.S. g.p.m.	0	44	53	62	70	79	88	110	132	154	176	198	220	242	264
								m3/h	0	10	12	14	16	18	20	25	30	35	40	45	50	55	60
								l/min	0	167	200	233	267	300	333	417	500	583	667	750	833	917	1000
IR4P-50-125A	0,55	0,75	2,7-1,6	2,5-1,45	4,4	65	50	H (m)	6,4	6,3	6,2	6,1	6	5,8	5,6	5,1	4,2						
IR4P-50-160A	1,1	1,5	4,7-2,7	4,5-2,6	5	65	50		9	8,9	8,8	8,7	8,6	8,5	8,2	7,7	6,7	5,7					
IR4P-50-200A	1,5	2	6,3-3,6	6,1-3,5	5,2	65	50		14	13,7	13,5	13,3	13	12,7	12,4	11,3	10	8,2					
IR4P-50-250ND	2,2	3	9-5,2	8,7-5	5,5	65	50		16,8	16,5	16,3	16,1	15,9	15,8	15,4	14,8	13,7	12,5	11,5				
IR4P-50-250NC	3	4	12,6-7,3	12,2-7,1	5,6	65	50		19	18,6	18,4	18,3	18,2	18	17,8	17	15,8	13,9	11,5				
IR4P-50-250NA	4	5,5	16-9,3	15,6-9	6,6	65	50		24	23,8	23,7	23,6	23,5	23,4	23,3	22,9	22,1	21,2	20	18	16,4	13,9	11,3

Serie IR4P-65
Series

≅ 1450 1/min

Tipo / Type	Motore / Motor kW	HP	In (A) 3~ Δ Y 220-380V	Δ Y 240-415V	Δ 380V	Δ 400V	Δ 415V	Is/In	DNA	DNM	U.S. g.p.m.	0	110	132	154	176	198	220	242	264	286	308	330	352	396	440	484	528	572	616
											m3/h	0	25	30	35	40	45	50	55	60	65	70	75	80	90	100	110	120	130	140
											l/min	0	417	500	583	667	750	833	917	1000	1083	1167	1250	1333	1500	1667	1833	2000	2167	2333
IR4P-65-125A	0,75	1	3,6-2,1	3,5-2	–	–	–	4,5	80	65	H (m)	6,1	5,6	5,4	5	4,7	4,2	3,7	3,1											
IR4P-65-160A	1,5	2	6,3-3,6	6,1-3,5	–	–	–	5,2	80	65		9,4	9,3	9,1	8,8	8,5	8,1	7,7	7,2	6,6										
IR4P-65-200A	3	4	12,6-7,3	12,2-7,1	–	–	–	5,6	80	65		13,5	13,4	13	12,6	12,1	11,6	10,8	9,9	8,7	7,7	6,5	6,1	3,2						
IR4P-65-200NA	3	4	12,6-7,3	12,2-7,1	–	–	–	5,6	80	65		17,7	17,1	16,9	16,6	16,1	15,6	14,9	14,2	13,4	12,5	11,5	10,4	9,2						
IR4P-65-250NC	3	4	12,6-7,3	12,2-7,1	–	–	–	5,6	80	65		16,5	16,4	16,3	16,2	16	15,7	15,2	14,8											
IR4P-65-250NB	4	5,5	16-9,3	15,6-9	–	–	–	6,6	80	65		19	18,7	18,6	18,3	18,1	18	17,7	17,2	16,7										
IR4P-65-250NA	5,5	7,5	–	–	12	11,7	11,4	6,3	80	65		22,2	22	21,7	21,5	21,2	21	20,5	20	19,5	18,8	18								
IR4P-65-315C	9	12,5	–	–	18,7	18,4	17,8	7,8	80	65		32	31	30,4	30,1	29,8	29,4	28,9	28,4	27,6	26,7	26	25,5	24,6	22,5	20,3	18	15,4		
IR4P-65-315B	11	15	–	–	22,5	21,4	20,6	6,7	80	65		34		33,6	33,4	33,2	33	32,7	32,4	32	31,4	30,7	30	29	27	24,3	21,3	18,1		
IR4P-65-315A	15	20	–	–	30	28,5	27,5	6,8	80	65		43		42	41,3	41	40,5	40,2	40	39,2	38,6	37,9	37,2	36,5	35	33,2	31	28,8	26,3	23,7

Tipo / Type	U.S. g.p.m.	660	704	748	793	880	990	1100	1210	1320	1430	1540	1650	1760
	m3/h	150	160	170	180	200	225	250	275	300	325	350	375	400
	l/min	2500	2667	2833	3000	3333	3750	4167	4583	5000	5417	5833	6250	6667
IR4P-65-125A														
IR4P-65-160A														
IR4P-65-200A														
IR4P-65-200NA														
IR4P-65-250NC														
IR4P-65-250NB														
IR4P-65-250NA														
IR4P-65-315C														
IR4P-65-315B														
IR4P-65-315A														

Serie IR4P-80
Series

≅ 1450 1/min

Tipo / Type	Motore / Motor kW	HP	In (A) 3~ Δ Y 220-380V	Δ Y 240-415V	Δ 380V	Δ 400V	Δ 415V	Is/In	DNA	DNM	U.S. g.p.m.	0	176	198	220	242	264	286	308	330	352	396	440	484	528	572	616	660	704	748	793	880
											m3/h	0	40	45	50	55	60	65	70	75	80	90	100	110	120	130	140	150	160	170	180	200
											l/min	0	667	750	833	917	1000	1083	1167	1250	1333	1500	1667	1833	2000	2167	2333	2500	2667	2833	3000	3333
IR4P-80-160C	2,2	3	9-5,2	8,7-5	–	–	–	5,3	100	80	H (m)	8,2	7,8	7,6	7,4	7,2	7	6,7	6,3	6	5,6	4,6										
IR4P-80-160A	3	4	12,6-7,3	12,2-7,1	–	–	–	5,6	100	80		9,6	9,4	9,3	9,2	9	8,8	8,5	8,2	7,9	7,6	6,8	6									
IR4P-80-200B	4	5,5	16-9,3	15,6-9	–	–	–	6,6	100	80		13	12,8	12,7	12,6	12,5	12,4	12,2	12	11,8	11,5	11	10,1	9,2	8							
IR4P-80-200A	5,5	7,5	–	–	12	11,7	11,4	6,3	100	80		14,5	14,5	14,5	14,4	14,3	14,2	14,1	13,9	13,7	13,5	13	12,4	11,4	10,3							
IR4P-80-250C	7,5	10	–	–	15,8	15	14,5	7,7	100	80		19	18,8	18,7	18,5	18,3	18	17,7	17,3	16,9	16,6	15,6	14,6	13,3								
IR4P-80-250A	9	12,5	–	–	18,7	18,4	17,8	7,8	100	80		23,7	23	22,8	22,6	22,4	22,1	21,8	21,1	21	20,7	19,7	18,6	17,4	16	14,5						
IR4P-80-315C	11	15	–	–	22,5	21,4	20,6	6,7	100	80		32	31	30,8	30,6	30,4	30,1	29,8	29,5	29	28,6	27,8	26,9	25,9	25	23,7	22,8					
IR4P-80-315B	15	20	–	–	30	28,5	27,5	6,8	100	80		36	35,1	35	34,9	34,7	34,5	34,2	33,9	33,6	33,3	32,7	31,9	31,1	30,3	29,4	28,5	27,2	25,8			
IR4P-80-315A	22	30	–	–	43	40,9	39,5	6,3	100	80		45					44	43	42,6	42,1	41,7	40,8	39,9	38,7	37,5	36,2	35	33,7	32	30,9	29,3	26,2

Tipo / Type	U.S. g.p.m.	990	1100	1210	1320	1430	1540	1650	1760
	m3/h	225	250	275	300	325	350	375	400
	l/min	3750	4167	4583	5000	5417	5833	6250	6667
IR4P-80-160C									
IR4P-80-160A									
IR4P-80-200B									
IR4P-80-200A									
IR4P-80-250C									
IR4P-80-250A									
IR4P-80-315C									
IR4P-80-315B									
IR4P-80-315A									

Serie IR4P-100
Series

≅ 1450 1/min

Tipo / Type	Motore / Motor kW	HP	In (A) 3~ Δ 380V	Δ 400V	Δ 415V	Is/In	DNA	DNM	U.S. g.p.m.	0	264	286	308	330	352	396	440	484	528	572	616	660	704	748	792	880	990	1100	1210	1320	1430	1540	1650	1760
									m3/h	0	60	65	70	75	80	90	100	110	120	130	140	150	160	170	180	200	225	250	275	300	325	350	375	400
									l/min	0	1000	1083	1167	1250	1333	1500	1667	1833	2000	2167	2333	2500	2667	2833	3000	3333	3750	4167	4583	5000	5417	5833	6250	6667
IR4P-100-200C	5,5	7,5	12	11,7	11,4	6,3	125	100	H (m)	10,8	10,5	10,4	10,3	10,1	10	9,8	9,4	9	8,4	7,9	7,1	6,5	5,6											
IR4P-100-200A	7,5	10	15,8	15	14,5	7,7	125	100		16,2	16	15,9	15,8	15,7	15,6	15,5	15,3	15	14,6	14,2	13,7	13,2	12,7	12	11,5	10								
IR4P-100-250B	11	15	22,5	21,4	20,6	6,7	125	100		21	20,9	20,9	20,8	20,7	20,6	20,4	20,2	20	19,5	19	18,5	17,5	17	16,5	15									
IR4P-100-250A	15	20	30	28,5	27,5	6,8	125	100		25,5	24,5	24,4	24,2	24	23,9	23,6	23,1	22,6	22	21,4	20,7	20	19,2	18,4	17,4	15,3								
IR4P-100-315C	18,5	25	36,2	34,4	33,1	6,7	125	100		30,7	29,8	29,7	29,6	29,5	29,4	29,2	28,7	28,4	28	27,7	27,1	26,8	26,2	25,8	25,1	24	22,1	20,2	18	16	13,5	11		
IR4P-100-315B	22	30	43	40,9	39,5	6,3	125	100		34			33,3	33,1	33	32,9	32,5	32	31,8	31,2	31	30,5	30	29,6	29	28	26	24	22	19,9	17,4	14,8	12	
IR4P-100-315A	30	40	59	56,1	54	6,7	125	100		41			40,3	40,2	40,1	40	39,7	39,4	39	38,8	38,2	38	37,8	37,2	36,9	35,9	33,9	32,3	30,2	28,4	26	23,2	20,2	17,5

Serie IR4P-125
Series

≅ 1450 1/min

Tipo / Type	Motore / Motor kW	HP	In (A) 3~ Δ 380V	Δ 400V	Δ 415V	Is/In	DNA	DNM	U.S. g.p.m.	0	330	350	396	440	484	528	572	616	660	704	748	793	880	990	1100	1210	1320	1430	1540	1650	1760	1875	1981
									m3/h	0	75	80	90	100	110	120	130	140	150	160	170	180	200	225	250	275	300	325	350	375	400	425	450
									l/min	0	1250	1333	1500	1667	1833	2000	2167	2333	2500	2667	2833	3000	3333	3750	4167	4583	5000	5417	5833	6250	6667	7100	7500
IR4P-125-250B	11	15	22,5	21,4	20,6	6,7	150	125	H (m)	15,3	15,3	15,2	15,2	15,2	15,1	15	14,9	14,8	14,7	14,6	14,5	14,3	14	13,5	12,9	12,3	11,4	10	9,3	8			
IR4P-125-250A	18,5	25	36,2	34,4	33,1	6,7	150	125		24,6				24,5	24,1	24	23,9	23,7	23,6	23,4	23,2	22,9	22,4	21,7	20,8	19,9	18,8	17,5	16	14,5	12,8	11	9
IR4P-125-315C	22	30	43	40,9	39,5	6,3	150	125		30				29	28,9	28,8	28,6	28,4	28,2	28	27,8	27,2	26,4	25,5	24,4	22,9	21,4	19,5	17,4	15			
IR4P-125-315B	30	40	59	56,1	54	6,7	150	125		34,5				34	33,8	33,6	33,2	33	32,9	32,6	32,4	32	31,5	30,3	29,2	27,6	26,1	24,2	22,3	20,3	18	15,5	

Pol. Ind. La Lloma - Pujadeta del Sord, 32
46960 ALDAIA (València)
Telèfs. 96 151 93 50 - 902 41 80 00*
Fax 96 151 93 51
E-mail: aiguapres@aiguapres-saer.com
http://www.aiguapres-saer.com

SAER® ELETTROPOMPE

aiguapres® S.L.

CE

Pompe centrifughe monogirante per motori normalizzati B3-B5 (UNI-EN 733)
Single stage centrifugal pumps for B3-B5 standard motors (UNI-EN 733)

Serie MG-32
Series
≅ 2900 1/min

MG1

MG2

Tipo / Type	Motore / Motor kW	HP	U.S. g.p.m.	0	26	35	44	53	62	70	79	88	110	132	154
			m^3/h	0	6	8	10	12	14	16	18	20	25	30	35
			l/min	0	100	133	167	200	233	267	300	333	417	500	583
MG1 32-200NB	5,5	7,5	H (m)	53,6	53	52,8	52,5	51,7	51,1	50,2	49,8	47,4	43	35	
MG1 32-200NA	7,5	10		63	62,8	62,6	62,5	62,3	62,2	62	60,6	59,5	57,5	49,7	38,6
MG1 32-250E	7,5	10		67		64,3	64	63	61	60	58	57,3	53		
MG1 32-250D	9	12,5		74		71	70	68	66	64,4	63,4	61,8	58	53	
MG1 32-250C	11	15		80		76	74,7	73	71,5	69	68,8	67	63	58	
MG1 32-250B	15	20		86		83,5	83	82,2	81,9	81,3	80,8	80	79,2	75	55
MG1 32-250A	15	20		94		92	91	90,5	90	89,5	89	88,4	87,3	86	66

Serie MG-40
Series
≅ 2900 1/min

MG1

MG2

Tipo / Type	Motore / Motor kW	HP	U.S. g.p.m.	0	44	53	62	70	79	88	110	132	154	176	198	220	242	264	286	308
			m^3/h	0	10	12	14	16	18	20	25	30	35	40	45	50	55	60	65	70
			l/min	0	167	200	233	267	300	333	417	500	583	667	750	833	917	1000	1083	1167
MG1 40-160NA	5,5	7,5	H (m)	38,6		38	37,8	37,6	37,5	37,3	36,2	35,5	34	32,5	30,8					
MG1 40-200B	5,5	7,5		47,5		47,4	47,3	47,1	46,9	45,6	42,5	39,9	35,6							
MG1 40-200A	7,5	10		57,5		56,9	56,7	56,5	56	55,1	53	50	46,5	39,5	31,7	21				
MG1 40-200NB	7,5	10		53						52,5	51,4	49,4	47	44,2	41,5	38,9	33,7			
MG1 40-200NA	11	15		61						60	59	57	56	54	50	47	43	38		
MG1 40-250C	9	12,5		63		61	60,6	60,3	59,1	58	54,5	50	44							
MG1 40-250B	11	15		70,6		68,1	67,2	66,4	65,5	64,5	62,5	59,5	56,5							
MG1 40-250A	15	20		85		83,5	83	82,5	82	81,4	79,5	77,5	75							
MG1 40-250NE	15	20		67,5	67	66,7	66,5	66	65,5	65	63,5	62	60	58,5	55,7	53	50			
MG1 40-250ND	15	20		74	73	72,8	72,5	72,3	72	71	70	68	66	64	62	60	57	54		
MG1 40-250NC	18,5	25		82	81	80,8	80,5	80,2	80	79	78	76,5	75	73	70,5	68	65	62	57,5	55
MG1 40-250NB	18,5	25		89	88,5	88,3	87,9	87,6	87,3	86	85,5	84	82,1	80	77,5	74,6	71,4	68	63,4	60
MG1 40-250NA	22	30		95	94,5	94,4	94,2	93,9	93,7	93	92	90	89	87	84,5	82	79	75,6	71	68

Serie MG-50
Series
≅ 2900 1/min

MG1

MG2

Tipo / Type	Motore / Motor kW	HP	U.S. g.p.m.	0	110	132	154	176	198	220	242	264	286	308	330	352	396	440	484	528
			m^3/h	0	25	30	35	40	45	50	55	60	65	70	75	80	90	100	110	120
			l/min	0	417	500	583	667	750	833	917	1000	1083	1167	1250	1333	1500	1667	1833	2000
MG1 50-160B	5,5	7,5	H (m)	31,5	31	30,1	28,9	27,6	26	25	23	20	18							
MG1 50-160A	7,5	10		39,4	39	38,4	37,6	36,6	36	34,5	32,8	30,5	28,5							
MG1 50-160NC	5,5	7,5		31,5				28,7	28	27	25,9	24,6	23,1	21,6	20					
MG1 50-160NB	7,5	10		40				36,8	35,8	35	33,7	32,3	30,7	29	27	25				
MG1 50-160NA	9	12,5		44				40,6	40	39	38	36	35,2	34	32	30	26			
MG1 50-200C	9	12,5		51,2	48	48,2	47	45,5	43,8	41,5	39	36,5	33	28,7						
MG1 50-200B	11	15		51,5	55,1	54,2	53	51,5	49,8	47,5	45	42,5	39,4	35,2						
MG1 50-200A	15	20		61	59	58,2	57	55,5	54	52	49,5	47	44	40,1	35,5					
MG1 50-200NC	15	20		53,3						49,2	48	46,5	46	44,5	43	41,5	36,5	30,5		
MG1 50-200NB	15	20		62						57,3	56,5	55	53,8	51,8	50,5	48	42,5	36,4		
MG1 50-200NA	22	30		71						66,8	66	65	64	62	60	58	52,5	45,5	38	31,5
MG1 50-250ND	15	20		68	66,3	65,5	64,2	62,7	61	59,3	57,2	54,7	52,5	50	46,5	43				
MG1 50-250NC	18,5	25		78	76,8	76	74,8	73,3	71,5	70	67,5	65	62,3	60	55,5	51,7	43			
MG1 50-250NB	22	30		88	86,8	86	84,8	83,4	82	80	78	76	74	71	68	64,5	57	48		
MG1 50-250NA	30	40		97	94,8	94	93	91,5	90	88,7	87	85,5	83	81	80	77	71,3	65	58	

Pol. Ind. La Lloma - Pujadeta del Sord, 32
46960 ALDAIA (València)
Telèfs. 96 151 93 50 - 902 41 80 00*
Fax 96 151 93 51
E-mail: aiguapres@aiguapres-saer.com
http://www.aiguapres-saer.com

SAER® ELETTROPOMPE

aiguapres® S.L.

CE

Serie MG-65
Series

≅ 2900 1/min

MG1

MG2

Tipo *Type*	Motore *Motor* kW	HP	U.S. g.p.m.	0	132	154	176	198	220	242	264	286	308	330	352	396	440	484	528	572	616	660	704
			m^3/h	0	30	35	40	45	50	55	60	65	70	75	80	90	100	110	120	130	140	150	160
			l/min	0	500	583	667	750	833	917	1000	1083	1167	1250	1333	1500	1667	1833	2000	2167	2333	2500	2666
MG1 65-125B	5,5	7,5	H (m)	21,5	21	21	20,9	20,9	20,8	20,7	20,5	20	19,9	19	18,1	16,4	14						
MG1 65-125A	7,5	10		26,5	26	26	25,9	25,9	25,8	25,7	25,6	25,4	25	24,5	24	22	19,4						
MG1 65-160C	9	12,5		31,8	31,3	30,8	30,6	30,2	29,8	29,6	29,1	28,3	27,7	26,8	26,1	24,2	22,1	19,3					
MG1 65-160B	11	15		39,3	38,8	38,6	38,3	38	37,8	37,5	37	36,7	36,2	35,8	35	33,5	31,6	29,2					
MG1 65-160A	15	20		41,5	41,5	41,3	41,2	41	40,8	40,4	40,2	39,9	39,3	38,9	38,2	36,7	34,7	32	28,6				
MG1 65-200C	15	20		41					40	39,6	39	38,5	37,8	37	36	33,9	31	27					
MG1 65-200B	18,5	25		48					47,9	47,3	47	46,9	46,2	45,8	45	42,8	40	36,9	33				
MG1 65-200A	22	30		54					55,1	55	54,9	54,2	54	53,5	53	51,5	49,5	47	44,2				
MG1 65-200NC	18,5	25		44,3			46,2	45,9	45,4	44,9	44	43,1	42,1	41,1	39,9	37,8	35,3	32,4	30,1	25,6	21,4		
MG1 65-200NB	22	30		50,7			53,6	53,6	53,6	53,3	52,9	52,3	51,6	50,8	50	48,3	46,4	44,3	41,7	38,5	35,6	30,8	27,5
MG1 65-250NC	22	30		66					65,9	65,8	65,7	65,5	65	64,5	64	63	61,5	60					
MG1 65-250NB	30	40		76					75	74,7	74,4	74	73,5	73	72,5	72	71	70	69				
MG1 65-250NA	37	50		89					88	87,5	87	86,5	86	85,6	85	84	82	80	78	74,8	71		

Serie MG-80
Series

≅ 2900 1/min

MG1

MG2

Tipo *Type*	Motore *Motor* kW	HP	U.S. g.p.m.	0	286	308	330	352	396	440	484	528	572	616	660	726	792	858	924	990	1056	1122
			m^3/h	0	65	70	75	80	90	100	110	120	130	140	150	165	180	195	210	225	240	255
			l/min	0	1083	1167	1250	1333	1500	1667	1833	2000	2167	2333	2500	2750	3000	3250	3500	3750	4000	4250
MG1 80-160G	5,5	7,5	H (m)	19,2	18,5	17,7	17,1	16,3	15,5	14	13,1	12	10,6									
MG1 80-160F	7,5	10		20,2	19,9	19,4	19	18,5	18	17	16	15	13,5	12,7	10,7							
MG1 80-160E	9,2	12,5		23,6	22,3	22	21,7	21,2	20,3	19,5	18,4	17,5	16	14,8	11,8							
MG1 80-160D	11	15		26,5	24,9	24,4	24,1	24	23,2	22,5	21,5	20,5	19,5	17,8	16							
MG1 80-160C	15	20		32,5		31	30,8	30,2	30	28,5	27,5	26,5	25	24	22,4	20	17,6					
MG1 80-160B	18,5	25		37,5		36	35,8	35,2	34,5	33,6	32,6	31,8	30,5	29,5	28,4	26,4	24,1	21				
MG1 80-160A	22	30		40,3		39,2	39	38,9	38,4	38	37,2	36,5	35,6	34,9	33,7	31,8	29,5	27,8	24,5			
MG1 80-200B	30	40		47,3				52,5	52	51,3	50,5	50,4	48,9	47,9	46,5	44	42,5	39	36	32		
MG1 80-200A	37	50		59,4				58,7	58,4	58	57,5	57	56	55,3	54,6	53,4	51,3	49,2	46,7	43		
MG1 80-250C	45	60		74				73,5	73	72	71,2	70,4	69	67,8	66,2	64	61,7	58,5	55,6	52		
MG1 80-250B	55	75		88				87	86,5	86	85	84,4	83,5	82,6	81	80	78	75,7	72,8	69,8	66	
MG1 80-250A	75	100		100				98	97	96	95,5	94,5	94	93	92	90	88,4	86,4	84,3	82	79,4	76,3

Pol. Ind. La Lloma - Pujadeta del Sord, 32
46960 ALDAIA (València)
Telèfs. 96 151 93 50 - 902 41 80 00*
Fax 96 151 93 51
E-mail: aiguapres@aiguapres-saer.com
http://www.aiguapres-saer.com

SAER® ELETTROPOMPE

aiguapres® S.L.

NCB

NCBZ

Bareshaft end-suction centrifugal pumps (UNI-EN 733)

Serie - Series NCB-32 NCBZ-2P-32

≅ 2900 1/min

Tipo Type	Tipo Type	Motore Motor kW	HP	DNA	DNM	U.S. g.p.m.	0	18	26	35	44	53	62	70	79	88	110	132	154	176	198	220	242	264	286
						m^3/h	0	4	6	8	10	12	14	16	18	20	25	30	35	40	45	50	55	60	65
						l/min	0	67	100	133	167	200	233	267	300	333	417	500	583	667	750	833	917	1000	1083
NCB32-125C	NCBZ-2P-32-125C	0,75	1	50	32		17	16,6	16	15,3	14,3	13,2	11,8	10,3											
NCB32-125B	NCBZ-2P-32-125B	1,1	1,5	50	32		21,6	21,2	20,8	19,9	18,8	17,5	15,9	14,3	12,4										
NCB32- 125A	NCBZ-2P-32- 125A	1,5	2	50	32		25,4	25	24,6	24,1	23,2	22	20,5	18,8	16,9										
NCB32-160C	NCBZ-2P-32-160C	1,5	2	50	32		28	27,4	27	26,3	25,6	24,8	23,4	22,3	20,7	18,5									
NCB32-160B	NCBZ-2P-32-160B	2,2	3	50	32		33,4	32,6	32,2	31,5	30,7	29,7	28,7	27,4	25,8	23,7									
NCB32-160A	NCBZ-2P-32-160A	3	4	50	32		37	36,5	36	35,4	34,7	33,8	32,8	31,6	30,1	28,3									
NCB32-200NC	NCBZ-2P-32-200NC	4	5,5	50	32	H	44,5		43	42,6	42	41,6	41	40,2	39,6	36,5	30,7								
NCB32-200NB	NCBZ-2P-32-200NB	5,5	7,5	50	32	(m)	53,6		53	52,8	52,5	51,7	51,1	50,2	49,8	47,4	43	36							
NCB32-200NA	NCBZ-2P-32-200NA	7,5	10	50	32		63		62,8	62,6	62,5	62,3	62,2	62	60,6	59,5	57,5	49,7	38,6						
NCB32-250-E	NCBZ-2P-32-250-E	11	15	50	32		67			65	64,4	64	63,6	63,3	63	62,5	62	61	59	57	53,5	50	45		
NCB32-250-D	NCBZ-2P-32-250-D	15	20	50	32		74			71	70,8	70,5	70,2	70	69,6	69,2	68	66	63,5	63	62	56	52	47	
NCB32-250-C	NCBZ-2P-32-250-C	15	20	50	32		80			77,8	77,6	77,3	77	76,6	76,3	76	75	72,7	70,3	67,6	65	61			
NCB32-250-B	NCBZ-2P-32-250-B	18,5	25	50	32		86			85,6	85,2	85,2	85	84,3	84,2	83,6	82,8	81	78,5	75,5	73	69,5	65,6	60,6	56
NCB32-250-A	NCBZ-2P-32-250-A	22	30	50	32		94			92	91,5	91,2	90,9	90,6	90,3	90	89	87	85	82	80	76	72,5	67,8	63,4

Serie - Series NCB-40 NCBZ-2P-40

≅ 2900 1/min

Tipo Type	Tipo Type	Motore Motor kW	HP	DNA	DNM	U.S. g.p.m.	0	35	44	53	62	70	79	88	110	132	154	176	198	220	242	264	286	310
						m^3/h	0	8	10	12	14	16	18	20	25	30	35	40	45	50	55	60	65	70
						l/min	0	133	167	200	233	267	300	333	417	500	583	667	750	833	917	1000	1083	1167
NCB40-125-C	NCBZ-2P-40-125-C	1,5	2	65	40		18,5	18,5	18,3	18,1	17,8	17,5	16,9	16,2	14,8	12,5	9,4							
NCB40-125-B	NCBZ-2P-40-125-B	2,2	3	65	40		22		22	22	21,8	21,5	21,2	20,8	19,4	17,5	14,9							
NCB40-125-A	NCBZ-2P-40-125-A	3	4	65	40		26,5		26,5	26,3	26,1	25,8	25,4	25	23,7	22	19,8	17,2						
NCB40-160-ND	NCBZ-2P-40-160-ND	4	5,5	65	40		31,8		30,8	30,6	30,5	30,3	30,2	29,8	28	27,5	26,5	24	21,5	18				
NCB40-160-NC	NCBZ-2P-40-160-NC	5,5	7,5	65	40		35,5			35	34,9	34,7	34,3	33,7	33	31,7	30,2	28,5	27	24	20	16		
NCB40-160-NB	NCBZ-2P-40-160-NB	7,5	10	65	40		38,6			38	37,8	37,6	37,5	37,3	36,2	35,5	34	32,5	30,8	28,3	25	21,4		
NCB40-160-NA	NCBZ-2P-40-160-NA	7,5	10	65	40		42,5			42,3	42,2	42,1	42	41,3	40	39,5	38	37	35	32,8	29	26,5	21,5	
NCB40-200-C	NCBZ-2P-40-200-C	4	5,5	65	40		45			43,9	43,7	43,5	42,2	41,2	37,3	33,5	28,5							
NCB40-200-B	NCBZ-2P-40-200-B	5,5	7,5	65	40	H	47,5			47,4	47,3	47,1	46,9	45,6	42,5	39,9	35,6	30						
NCB40-200-A	NCBZ-2P-40-200-A	7,5	10	65	40	(m)	57,5			56,9	56,7	56,5	56	55,1	53	50	46,5	39,5	31,7	21				
NCB40-200-NB	NCBZ-2P-40-200-NB	7,5	10	65	40		53							52,5	51,4	49,4	47	44,2	41,5	38,9	33,7			
NCB40-200-NA	NCBZ-2P-40-200-NA	11	15	65	40		61							60	59	57	56	54	50	47	43	38		
NCB40-250-NE	NCBZ-2P-40-250-NE	11	15	65	40		67,5		67	66,7	66,5	66	65,5	65	63,5	62	60	58,5	56,7	53	50			
NCB40-250-ND	NCBZ-2P-40-250-ND	11	15	65	40		74		73	72,8	72,5	72,3	72	71	70	68	66	64	62	60	57	54		
NCB40-250-NC	NCBZ-2P-40-250-NC	15	20	65	40		82		81	80,8	80,5	80,2	80	79	78	76,5	75	73	70,5	68	65	62	57,5	55
NCB40-250-NB	NCBZ-2P-40-250-NB	18,5	25	65	40		89		88,5	88,3	87,9	87,6	87,3	86	85,5	84	82,1	80	77,5	74,6	71,4	68	63,4	60
NCB40-250-NA	NCBZ-2P-40-250-NA	22	30	65	40		95		94,5	94,4	94,2	93,9	93,7	93	92	90	89	87	84,5	82	79	75,6	71	68

Serie - Series NCB-50 NCBZ-2P-50

≅ 2900 1/min

Tipo Type	Tipo Type	Motore Motor kW	HP	DNA	DNM	U.S. g.p.m.	0	79	88	110	132	176	198	220	264	286	310	330	350	396	440	484	528
						m^3/h	0	18	20	25	30	40	45	50	60	65	70	75	80	90	100	110	120
						l/min	0	300	333	417	500	667	750	833	1000	1083	1167	1250	1333	1500	1667	1833	2000
NCB50-125-C	NCBZ-2P-50-125-C	2,2	3	65	50		17,5	17,2	17	16,7	16	15,2	14,3	13,2	12	10							
NCB50-125-B	NCBZ-2P-50-125-B	3	4	65	50		21,2		20,6	20	19,4	18,6	17,6	16,6	15,3	13,9							
NCB50-125-A	NCBZ-2P-50-125-A	4	5,5	65	50		24,2			24,4	23,9	23,2	22,4	21,4	20,3	19,1	17,7						
NCB50-160-B	NCBZ-2P-50-160-B	5,5	7,5	65	50		31,5			31	30,1	28,9	27,6	26	25	23	20	18					
NCB50-160-A	NCBZ-2P-50-160-A	7,5	10	65	50		39,4			39	38,4	37,6	36,6	36	34,5	32,8	30,5	28,5					
NCB50-160-NC	NCBZ-2P-50-160-NC	5,5	7,5	65	50		31,5					28,7	28	27	25,9	24,6	23,1	21,6	20				
NCB50-160-NB	NCBZ-2P-50-160-NB	7,5	10	65	50		40					36,8	35,8	35	33,7	32,3	30,7	29	27	25			
NCB50-160-NA	NCBZ-2P-50-160-NA	9	12,5	65	50		44					40,6	40	39	38	36	35,2	34	32	30	26		
NCB50-200-C	NCBZ-2P-50-200-C	9	12,5	65	50	H	51,2			48	48,2	45,5	43,8	41,5	39	36,5	33	28,7					
NCB50-200-B	NCBZ-2P-50-200-B	11	15	65	50	(m)	57,5			55,1	54,2	51,5	49,8	47,5	45	42,5	39,4	35,2	30				
NCB50-200-A	NCBZ-2P-50-200-A	15	20	65	50		61			59	58,2	57	55,5	54	52	49,5	47	44	40,1	35,5			
NCB50-200-NC	NCBZ-2P-50-200-NC	15	20	65	50		53,3			51,3	50,8	49,8	49,5	49,2	46,5	46	44,5	43	41,5	36,5	30,5		
NCB50-200-NB	NCBZ-2P-50-200-NB	15	20	65	50		62			59,8	59,1	58,1	57,5	57,3	55	53,8	51,8	50,5	48	42,5	36,4		
NCB50-200-NA	NCBZ-2P-50-200-NA	22	30	65	50		71			69	68,6	67,8	67,1	66,8	65	64	62	60	58	52,5	45,5	38	31,5
NCB50-250-ND	NCBZ-2P-50-250-ND	15	20	65	50		68			66,3	65,5	62,7	61	59,3	54,7	52,5	50	46,5	43				
NCB50-250-NC	NCBZ-2P-50-250-NC	18,5	25	65	50		78			76,8	76	73,3	71,5	70	65	62,3	60	55,5	54,7	43			
NCB50-250-NB	NCBZ-2P-50-250-NB	22	30	65	50		88			86,8	86	83,4	82	80	76	74	71	68	64,5	57	48		
NCB50-250-NA	NCBZ-2P-50-250-NA	30	40	65	50		97			94,8	94	91,5	90	88,7	85,5	83	81	80	77	71,3	65	58	

Serie - Series NCB-65 NCBZ-2P-65

≅ 2900 1/min

Tipo Type	Tipo Type	Motore Motor kW	HP	DNA	DNM	U.S. g.p.m.	0	132	176	220	264	286	310	330	350	396	440	484	528	572	616	660	704	748
						m^3/h	0	30	40	50	60	65	70	75	80	90	100	110	120	130	140	150	160	170
						l/min	0	500	667	833	1000	1083	1167	1250	1333	1500	1667	1833	2000	2166	2333	2500	2667	2833
NCB65-125-D	NCBZ-2P-65-125-D	3	4	80	65		12,5	12	11,9	11,6	11	10	9,8	8										
NCB65-125-C	NCBZ-2P-65-125-C	4	5,5	80	65		17	16	15,6	15,4	15	14,6	14,2	13,5	13	11	8							
NCB65-125-B	NCBZ-2P-65-125-B	5,5	7,5	80	65		21,5	21	20,9	20,8	20,5	20	19,9	19	18,7	16,4	14							
NCB65-125-A	NCBZ-2P-65-125-A	7,5	10	80	65		26,5	26	25,9	25,8	25,6	25,4	25	24,5	24	22	19,4							
NCB65-160-C	NCBZ-2P-65-160-C	9	12,5	80	65		31,8	31,3	30,6	29,8	29,1	28,3	27,7	26,8	26,1	24,2	22,1							
NCB65-160-B	NCBZ-2P-65-160-B	11	15	80	65		39,3	38,8	38,3	37,8	37	36,7	36,2	35,8	35	33,5	31,6	29,2	26,3					
NCB65-160-A	NCBZ-2P-65-160-A	15	20	80	65		41,5	41,5	41,2	40,8	40,2	39,9	39,3	38,9	38,2	36,7	34,7	32	28,6					
NCB65-200-C	NCBZ-2P-65-200-C	15	20	80	65	H	41			40	39	38,5	37,8	37	36	33,9	31	27	22,8					
NCB65-200-B	NCBZ-2P-65-200-B	18,5	25	80	65	(m)	48			47,9	47	46,9	46,2	45,8	45	42,8	40	36,9	33					
NCB65-200-A	NCBZ-2P-65-200-A	22	30	80	65		54			55,1	54,9	54,2	54	53,5	53	51,5	49,5	47	44,2					
NCB65-200-NC	NCBZ-2P-65-200-NC	18,5	25	80	65		44,3		46,2	45,4	44		42,1	41,1	39,9	37,8	35,3	32,4	29,5	25,8	21,4			
NCB65-200-NB	NCBZ-2P-65-200-NB	22	30	80	65		50,7		53,6	53,6	52,9		51,6	50,8	50	48,3	46,4	44,3	41,7	38,5	35,3	31,3	27,5	
NCB65-200-NA	NCBZ-2P-65-200-NA	30	40	80	65		64,5		66,5	66	65,3		64,7	64,1	63,7	62	60	58	55,6	53	50	47	43	38
NCB65-250-NC	NCBZ-2P-65-250-NC	22	30	80	65		66			65,9	65,7	65,5	65	64,5	64	63	61,5	60						
NCB65-250-NB	NCBZ-2P-65-250-NB	30	40	80	65		76			75	74,4	74	73,5	73	72,5	72	71	70	69					
NCB65-250-NA	NCBZ-2P-65-250-NA	37	50	80	65		89			88	87	86,5	86	85,6	85	84	82	80	78	74,8	71			
NCB65-250-NO	NCBZ-2P-65-250-NO	45	60	80	65		95			94	93	92,5	92	91	90	89	85,5	83,5	81	77	76	70		

Pol. Ind. La Lloma - Pujadeta del Sord, 32
46960 ALDAIA (València)
Telèfs. 96 151 93 50 - 902 41 80 00*
Fax 96 151 93 51
E-mail: aiguapres@aiguapres-saer.com
http://www.aiguapres-saer.com

SAER® ELETTROPOMPE

aiguapres® S.L.

Serie - *Series* NCB-80 NCBZ-2P-80

≅ 2900 1/min

Tipo *Type*	Tipo *Type*	Motore *Motor* kW	HP	DNA	DNM	U.S. g.p.m.	0	286	310	330	350	396	440	484	528	572	616	660	793	858	924	990	1056	1122
						m³/h	0	65	70	75	80	90	100	110	120	130	140	150	180	195	210	225	240	255
						l/min	0	1083	1167	1250	1333	1500	1667	1833	2000	2166	2333	2500	3000	3250	3500	3750	4000	4250
NCB80-160-G	NCBZ-2P-80-160-G	5,5	7,5	100	80	H (m)	19,2	18,5	17,7	17,1	16,3	15,5	14	13,1	12	10,6	9							
NCB80-160-F	NCBZ-2P-80-160-F	7,5	10	100	80		20,2	19,9	19,4	19	18,5	18	17	16	15	13,5	12,7	10,7	5,5					
NCB80-160-E	NCBZ-2P-80-160-E	9	12,5	100	80		23,6	22,3	22	21,7	21,2	20,3	19,5	18,4	17,5	16	14,8	11,8	8,3					
NCB80-160-D	NCBZ-2P-80-160-D	11	15	100	80		26,5	24,9	24,4	24,1	24	23,2	22,5	21,5	20,5	19,5	17,8	16						
NCB80-160-C	NCBZ-2P-80-160-C	15	20	100	80		32,5		31	30,8	30,2	30	28,5	27,5	26,5	25	24	22,4	17,5					
NCB80-160-B	NCBZ-2P-80-160-B	18,5	25	100	80		37,5		36	35,8	35,2	34,5	33,6	32,6	31,8	30,5	29,5	28,4	24,1	21,3	17,3			
NCB80-160-A	NCBZ-2P-80-160-A	22	30	100	80		40,3		39,2	39	38,9	38,4	38	37,2	36,5	35,6	34,5	33,7	29,6	27	23,4	19		
NCB80-200-B	NCBZ-2P-80-200-B	30	40	100	80		47,3				52,5	52	51,3	50,5	50	48,9	47,9	46,5	42	39	37,5	33,5	29,5	
NCB80-200-A	NCBZ-2P-80-200-A	45	60	100	80		64				68	67,2	66,5	65,3	64,1	63	62	60	54	52	48,5	46,4	41,5	
NCB80-250-C	NCBZ-2P-80-250-C	45	60	100	80		74				73,5	73	72	71,2	70,4	69	67,8	66,2	61,7	58,5	55,6	52		
NCB80-250-B	NCBZ-2P-80-250-B	55	75	100	80		88				87	86,5	86	85	84,4	83,5	82,6	81	78	75,7	72,8	69,8	66	
NCB80-250-A	NCBZ-2P-80-250-A	75	100	100	80		100				98	97	96	95,5	94,5	94	93	92	88,4	86,4	84,3	82	79,4	76,3

Serie - *Series* NCB-100 NCBZ-2P-100

≅ 2900 1/min

Tipo *Type*	Tipo *Type*	Motore *Motor* kW	HP	DNA	DNM	U.S. g.p.m.	0	286	310	330	350	396	440	484	528	572	616	660	793	858	924	990	1056	1122	1233	1387	1563	1761
						m³/h	0	65	70	75	80	90	100	110	120	130	140	150	180	195	210	225	240	255	280	315	355	400
						l/min	0	1083	1167	1250	1333	1500	1667	1833	2000	2166	2333	2500	3000	3250	3500	3750	4000	4250	4667	5250	5917	6667
NCB100-200-D	NCBZ-2P-100-200-D	22	30	125	100	H (m)	36	35,5	35,4	35,3	35,2	35,1	35	34,7	34,4	34,1	33,7	33,2	31,3	30,3	29,5	28	26,8	25,5	23,2	19,8		
NCB100-200-C	NCBZ-2P-100-200-C	30	40	125	100		43	42,5	42,4	42,3	42,2	42,1	42	41,8	41,6	41,4	41,2	40,8	39	38	37	35,3	34	32,6	30	25	19	
NCB100-200-B	NCBZ-2P-100-200-B	37	50	125	100		52,5	52	51,9	51,8	51,7	51,6	51,5	51,4	51,2	51,1	50,8	50,5	49	48,1	47,5	45	44,5	43	41	36,5	30,8	23
NCB100-200-A	NCBZ-2P-100-200-A	55	75	125	100		63,5	63	62,9	62,8	62,7	62,6	62,5	62,4	62,2	62	61,8	61,5	60	59,5	58,5	57,5	55,8	54,3	52	47,5	42,3	35
NCB100-250-C	NCBZ-2P-100-250-C	75	100	125	100		71								70	69,6	69,4	67,5	66,3	65	63,8	62,1	60,5	57,5	53,5	47		
NCB100-250-B	NCBZ-2P-100-250-B	75	100	125	100		80								79	78,8	78,4	77	76	74	73	71,1	69,5	66	60,5	54	44	
NCB100-250-A	NCBZ-2P-100-250-A	90	125	125	100		95								94,5	94	93,5	92	91,5	90	89	87,7	86,5	84	80	75,2	67	

Serie - *Series* NCB-32 NCBZ-4P-32

≅ 1450 1/min

Tipo *Type*	Tipo *Type*	Motore *Motor* kW	HP	DNA	DNM	U.S. g.p.m.	0	13	18	26	35	44	53	62	70	79	88	110	132
						m³/h	0	3	4	6	8	10	12	14	16	18	20	25	30
						l/min	0	50	67	100	133	167	200	233	267	300	333	417	500
NCB-32-125A	NCBZ-4P-32-125A	0,37	0,5	50	32	H (m)	6,1	6	5,9	5,3	4,5	3,5							
NCB-32-160A	NCBZ-4P-32-160A	0,55	0,75	50	32		9,5	9,4	9,3	8,9	8,1	7,1	5,8						
NCB-32-200A	NCBZ-4P-32-200A	1,1	1,5	50	32		15,1	15	14,9	14,4	13,6	12,7	11,6	10,3	9				
NCB-32-250C	NCBZ-4P-32-250C	2,2	3	50	32		20	19,5	19,3	19	18,6	18,4	18	17,6	17,2	16,6	16,2	15	
NCB-32-250A	NCBZ-4P-32-250A	3	4	50	32		23,5	23,1	23	22,6	22,3	21,9	21,5	21,1	20,6	20,1	19,7	18,2	16,6

Serie - *Series* NCB-40 NCBZ-4P-40

≅ 1450 1/min

Tipo *Type*	Tipo *Type*	Motore *Motor* kW	HP	DNA	DNM	U.S. g.p.m.	0	26	35	44	53	62	70	79	88	110	132	154
						m³/h	0	6	8	10	12	14	16	18	20	25	30	35
						l/min	0	100	133	167	200	233	267	300	333	417	500	583
NCB-40-125A	NCBZ-4P-40-125A	0,37	0,5	65	40	H (m)	6,2	6,1	6	5,8	5,5	5,1	4,7	4,2	3,5			
NCB-40-160NA	NCBZ-4P-40-160NA	0,75	1	65	40		9,8	9,7	9,6	9,5	9,2	8,9	8,6	8,2	7,6	6,7	5	
NCB-40-200A	NCBZ-4P-40-200A	1,1	1,5	65	40		14	13,6	13,3	12,9	12,4	11,7	10,9	10,1	9,2	6,7		
NCB-40-250ND	NCBZ-4P-40-250ND	1,5	2	65	40		18,5	18	17,7	17,5	17,2	16,9	16,5	16,1	15,6	14,2	12,3	
NCB-40-250NA	NCBZ-4P-40-250NA	3	4	65	40		23,7	23,6	23,5	23,3	23,1	22,8	22,5	22,2	21,7	20,3	18,5	16,2

Serie - *Series* NCB-50 NCBZ-4P-50

≅ 1450 1/min

Tipo *Type*	Tipo *Type*	Motore *Motor* kW	HP	DNA	DNM	U.S. g.p.m.	0	44	53	62	70	79	88	110	132	154	176	198	220	242	264
						m³/h	0	10	12	14	16	18	20	25	30	35	40	45	50	55	60
						l/min	0	167	200	233	267	300	333	417	500	583	667	750	833	917	1000
NCB-50-125A	NCBZ-4P-50-125A	0,55	0,75	65	50	H (m)	6,4	6,3	6,2	6,1	6	5,8	5,6	5,1	4,2						
NCB-50-160A	NCBZ-4P-50-160A	1,1	1,5	65	50		9	8,9	8,8	8,7	8,6	8,5	8,2	7,7	6,7	5,7					
NCB-50-200A	NCBZ-4P-50-200A	1,5	2	65	50		14	13,7	13,5	13,3	13	12,7	12,4	11,3	10	8,2					
NCB-50-250ND	NCBZ-4P-50-250ND	2,2	3	65	50		16,8	16,5	16,3	16,1	15,9	15,8	15,4	14,8	13,7	12,5	11,3				
NCB-50-250NC	NCBZ-4P-50-250NC	3	4	65	50		19	18,6	18,4	18,3	18,2	18	17,8	17	15,8	13,9	11,5				
NCB-50-250NA	NCBZ-4P-50-250NA	4	5,5	65	50		24	23,8	23,7	23,6	23,5	23,4	23,3	22,9	22,1	21,2	20	18	16,4	13,9	11,3

Pol. Ind. La Lloma - Pujadeta del Sord, 32
46960 ALDAIA (València)
Telèfs. 96 151 93 50 - 902 41 80 00*
Fax 96 151 93 51
E-mail: aiguapres@aiguapres-saer.com
http://www.aiguapres-saer.com

SAER® ELETTROPOMPE

aiguapres® S.L.

Serie - *Series*
NCB-65
NCBZ-4P-65
≅ 1450 1/min

Tipo *Type*	Tipo *Type*	Motore *Motor* kW	HP	DNA	DNM	U.S. g.p.m.	0	110	132	154	176	198	220	242	264	286	308	330	352	396	440	484	528	572	616
						m³/h	0	25	30	35	40	45	50	55	60	65	70	75	80	90	100	110	120	130	140
						l/min	0	417	500	583	667	750	833	917	1000	1083	1167	1250	1333	1500	1667	1833	2000	2167	2333
NCB-65-125A	NCBZ-4P-65-125A	0,75	1	80	65	H (m)	6,1	5,6	5,4	5	4,7	4,2	3,7	3,1											
NCB-65-160A	NCBZ-4P-65-160A	1,5	2	80	65		9,4	9,3	9,1	8,8	8,5	8,1	7,7	7,2	6,6										
NCB-65-200A	NCBZ-4P-65-200A	3	4	80	65		13,5	13,4	13	12,6	12,1	11,6	10,8	9,9	8,7	7,7	6,5	6,1	3,2						
NCB-65-200NA	NCBZ-4P-65-200NA	3	4	80	65		17,7	17,1	16,9	16,6	16,1	15,6	14,9	14,2	13,4	12,5	11,5	10,4	9,2						
NCB-65-250NB	NCBZ-4P-65-250NB	4	5,5	80	65		19	18,7	18,6	18,3	18,1	18	17,7	17,2	16,7										
NCB-65-250NA	NCBZ-4P-65-250NA	5,5	7,5	80	65		22,2	22	21,7	21,5	21,2	21	20,5	20	19,5	18,8	18								
NCB-65-315C	NCBZ-4P-65-315C	9	12,5	80	65		32	31	30,4	30,1	29,8	29,4	28,9	28,4	27,6	26,7	26	25,5	24,6	22,5	20,3	18	15,4		
NCB-65-315B	NCBZ-4P-65-315B	11	15	80	65		34		33,6	33,4	33,2	33	32,7	32,4	32	31,4	30,7	30	29	27	24,3	21,3	18,1		
NCB-65-315A	NCBZ-4P-65-315A	15	20	80	65		43		42	41,3	41	40,5	40,2	40	39,2	38,6	37,9	37,2	36,5	35	33,2	31	28,8	26,3	23,7

Serie - *Series*
NCB-80
NCBZ-4P-80
≅ 1450 1/min

Tipo *Type*	Tipo *Type*	Motore *Motor* kW	HP	DNA	DNM	U.S. g.p.m.	0	176	198	220	242	264	286	308	330	352	396	440	484	528	572	616	660	704	748	792	880
						m³/h	0	40	45	50	55	60	65	70	75	80	90	100	110	120	130	140	150	160	170	180	200
						l/min	0	667	750	833	917	1000	1083	1167	1250	1333	1500	1667	1833	2000	2167	2333	2500	2667	2833	3000	3333
NCB-80-160C	NCBZ-4P-80-160C	2,2	3	100	80	H (m)	8,2	7,8	7,6	7,4	7,2	7	6,7	6,3	6	5,6	4,6										
NCB-80-160A	NCBZ-4P-80-160A	3	4	100	80		9,6	9,4	9,3	9,2	9	8,8	8,5	8,2	7,9	7,6	6,8	6									
NCB-80-200B	NCBZ-4P-80-200B	4	5,5	100	80		13	12,8	12,7	12,6	12,5	12,4	12,2	12	11,8	11,5	11	10,1	9,2	8							
NCB-80-200A	NCBZ-4P-80-200A	5,5	7,5	100	80		14,5	14,5	14,5	14,4	14,3	14,2	14,1	13,9	13,7	13,5	13	12,4	11,4	10,3							
NCB-80-250C	NCBZ-4P-80-250C	7,5	10	100	80		19	18,8	18,7	18,5	18,3	18	17,7	17,3	16,9	16,6	15,6	14,6	13,3								
NCB-80-250A	NCBZ-4P-80-250A	9	12,5	100	80		23,7	23	22,8	22,6	22,4	22,1	21,8	21,1	21	20,7	19,7	18,6	17,4	16	14,5						
NCB-80-315C	NCBZ-4P-80-315C	11	15	100	80		32	31	30,8	30,6	30,4	30,1	29,8	29,5	29	28,6	27,8	26,9	25,9	25	23,7	22,8					
NCB-80-315B	NCBZ-4P-80-315B	15	20	100	80		36	35,1	35	34,9	34,7	34,5	34,2	33,9	33,6	33,3	32,7	31,9	31,1	30,3	29,4	28,5	27,2	25,8			
NCB-80-315A	NCBZ-4P-80-315A	22	30	100	80		45					44	43	42,6	42,1	41,7	40,8	39,9	38,7	37,5	36,2	35	33,7	32	30,9	29,3	26,2

Serie - *Series*
NCB-100
NCBZ-4P-100
≅ 1450 1/min

Tipo *Type*	Tipo *Type*	Motore *Motor* kW	HP	DNA	DNM	U.S. g.p.m.	0	264	286	308	330	352	396	440	484	528	572	616	660	704	748	792	880	990	1100	1210	1320	1430	1540	1650	1761
						m³/h	0	60	65	70	75	80	90	100	110	120	130	140	150	160	170	180	200	225	250	275	300	325	350	375	400
						l/min	0	1000	1083	1167	1250	1333	1500	1667	1833	2000	2167	2333	2500	2667	2833	3000	3333	3750	4167	4583	5000	5417	5833	6250	6667
NCB-100-200C	NCBZ-4P-100-200C	5,5	7,5	125	100	H (m)	10,8	10,5	10,4	10,3	10,1	10	9,8	9,4	9	8,4	7,9	7,1	6,5	5,6											
NCB-100-200A	NCBZ-4P-100-200A	7,5	10	125	100		16,2	16	15,9	15,8	15,7	15,6	15,5	15,3	15	14,6	14,2	13,7	13,2	12,7	12	11,5	10								
NCB-100-250B	NCBZ-4P-100-250B	11	15	125	100		21	20,9	20,9	20,8	20,7	20,6	20,4	20,2	20	19,5	19	18,5	17,5	17	16,5	15									
NCB-100-250A	NCBZ-4P-100-250A	15	20	125	100		25,5	24,5	24,4	24,2	24	23,9	23,6	23,1	22,6	22	21,4	20,7	20	19,2	18,4	17,4	15,3								
NCB-100-315C	NCBZ-4P-100-315C	18,5	25	125	100		30,7	29,8	29,7	29,6	29,5	29,4	29,2	28,7	28,4	28	27,7	27,1	26,8	26,2	25,8	25,1	24	22,1	20,2	18	16	13,5	11		
NCB-100-315B	NCBZ-4P-100-315B	22	30	125	100		34			33,3	33,1	33	32,9	32,5	32	31,8	31,2	31	30,5	30	29,6	29	28	26	24	22	19,9	17,4	14,8	12	
NCB-100-315A	NCBZ-4P-100-315A	30	40	125	100		41			40,3	40,2	40,1	40	39,7	39,4	39	38,8	38,2	38	37,8	37,2	36,9	35,9	33,9	32,3	30,2	28,4	26	23,2	20,2	17,5
NCB-100-400NC	NCBZ-4P-100-400NC	37	50	125	100		46					45,5	45,3	45,2	45,1	45	44,9	44,5	44,1	43,9	43,5	43	42	40,8	38,8	36,8	34,7	32			
NCB-100-400NB	NCBZ-4P-100-400NB	45	60	125	100		52,5					52,4	52,2	52,1	52	51,9	51,8	51,6	51	50,6	50,1	49,5	48,5	46,8	44,9	42,7	40,2	37,1	34		
NCB-100-400NA	NCBZ-4P-100-400NA	55	75	125	100		64,5					64,2	64,1	64	63,9	63,8	63,6	63,4	62,9	62,7	62,2	61,9	60,5	58,6	56,9	54,1	51,3				
NCB-100-400NA	NCBZ-4P-100-400NA	75	100	125	100		64,5					64,2	64,1	64	63,9	63,8	63,6	63,4	62,9	62,7	62,2	61,9	60,5	58,6	56,9	54,1	51,3	48,6	45,3	41,6	37,6

Serie - *Series*
NCB-125
NCBZ-4P-125
≅ 1450 1/min

Tipo *Type*	Tipo *Type*	Motore *Motor* kW	HP	DNA	DNM	U.S. g.p.m.	0	330	352	380	440	484	528	572	616	660	704	748	792	880	990	1100	1210	1320	1430	1540	1650	1761	1981
						m³/h	0	75	80	90	100	110	120	130	140	150	160	170	180	200	225	250	275	300	325	350	375	400	450
						l/min	0	1250	1333	1500	1667	1833	2000	2167	2333	2500	2667	2833	3000	3333	3750	4167	4583	5000	5417	5833	6250	6667	7500
NCB-125-250B	NCBZ-4P-125-250B	11	15	150	125	H (m)	15,3	15,3	15,2	15,2	15,2	15,1	15	14,9	14,8	14,7	14,6	14,5	14,3	14	13,5	12,9	12,3	11,4	10	9,3	8		
NCB-125-250A	NCBZ-4P-125-250A	18,5	25	150	125		24,6				24,5	24,1	24	23,9	23,7	23,6	23,4	23,2	22,9	22,4	21,7	20,8	19,9	18,8	17,5	16	14,5	12,8	9
NCB-125-315C	NCBZ-4P-125-315C	22	30	150	125		30				29	28,9	28,8	28,6	28,4	28,2	28	27,8	27,2	26,4	25,5	24,4	22,9	21,4	19,5	17,4	15		
NCB-125-315B	NCBZ-4P-125-315B	30	40	150	125		34,5				34	33,8	33,6	33,2	33	32,9	32,6	32,4	32	31,5	30,3	29,2	27,6	26,1	24,2	22,3	20,3	18	
NCB-125-315A	NCBZ-4P-125-315A	37	50	150	125		39,4				39	38,9	38,8	38,7	38,6	38,5	38,3	38	37,7	36,8	35,9	34,5	33,3	31,5	30	28	26	24	18
NCB-125-400C	NCBZ-4P-125-400C	37	50	150	125		45												42	41,5	40,5	39,5	38	36,6	35	33			
NCB-125-400B	NCBZ-4P-125-400B	55	75	150	125		52,5												49,7	49	48	47	46	45	43,5	42	40	38,5	
NCB-125-400A	NCBZ-4P-125-400A	75	100	150	125		59,7									57,6	57,3	57	56,8	56	55	54	53	52	50,5	49,1	47,7	46	42,3

Pol. Ind. La Lloma - Pujadeta del Sord, 32
46960 ALDAIA (València)
Telèfs. 96 151 93 50 - 902 41 80 00*
Fax 96 151 93 51
E-mail: aiguapres@aiguapres-saer.com
http://www.aiguapres-saer.com

SAER® ELETTROPOMPE

aiguapres® s.l.

Serie - *Series* NCB-150 NCBZ-4P-150

≅ 1450 1/min

Tipo *Type*	Tipo *Type*	Motore *Motor* kW	HP	DNA	DNM	U.S. g.p.m.	0	880	990	1100	1210	1320	1430	1540	1650	1761	1981	2201	2422	2642	2752
						m³/h	0	200	225	250	275	300	325	350	375	400	450	500	550	600	625
						l/min	0	3333	3750	4167	4583	5000	5417	5833	6250	6667	7500	8333	9167	10000	10417
NCB-150-315C	NCBZ-4P-150-315C	30	40	200	150	H (m)	27,5	26,7	26,4	26	25,5	25,2	24,7	24	23,5	22,6	20,6	18,6			
NCB-150-315B	NCBZ-4P-150-315B	37	50	200	150		32,4	31,8	31,5	31	30,4	30	29,5	29	28,5	27,8	26	24	21		
NCB-150-315A	NCBZ-4P-150-315A	55	75	200	150		40,5	40	39,8	39,3	38,8	38,1	37,8	37	36,3	35,5	33,8	31,7	29	26,2	24,7
NCB-150-400C	NCBZ-4P-150-400C	55	75	200	150		46	44,5	44	43,6	43,1	42,5	42	41,1	40,4	39,4	37,5	34			
NCB-150-400B	NCBZ-4P-150-400B	75	100	200	150		54	53,3	53	52,5	52	51,5	50,9	50,3	49,6	48,8	47	45,3	44		
NCB-150-400A	NCBZ-4P-150-400A	90	125	200	150		61	60,8	59,8	59,5	59	58,5	57,9	57	56,5	56	54	52	49,6	46,5	44,9

Elettropompe sommergibili - *Submersible pumps*

Serie - *Series* MINO 33

≅ 2850 1/min

Tipo *Type* MINO	Motore *Motor* kW	HP	µF	U.S. g.p.m.	1,3	2,6	4	5,3	6,6	8	10,6	13	16	18,5	Uscita *Outlet*
				m³/h	0,3	0,6	0,9	1,2	1,5	1,8	2,4	3	3,6	4,2	
				l/min	5	10	15	20	25	30	40	50	60	70	
TRENTATRE	0,185	0,25	3,5	H (m)	5,9	5,7	5,5	5,3	5	4,7	4,2	3,5	2,6	1,7	1"G

Serie - *Series* TOX

≅ 2850 1/min

Tipo *Type*	Motore *Motor* kW	HP	µF	U.S. g.p.m.	2,6	5,3	8	10,6	13	18,5	26	40	53	70	Uscita *Outlet*
				m³/h	0,6	1,2	1,8	2,4	3	4,2	6	9	12	16	
				l/min	10	20	30	40	50	70	100	150	200	267	
TOX1	0,22	0,3	8	H (m)	7,3	6,8	6,6	6,5	6,2	5,8	5,1	3,4	2		1" 1/4G
TOX2	0,55	0,75	12,5		10,4	10,1	9,7	9,5	9,4	9	8,2	6,5	4,7	2	1" 1/4G

Serie - *Series* TAX

≅ 2850 1/min

Tipo *Type*	Motore *Motor* kW	HP	µF	U.S. g.p.m.	0	13	26	40	53	66	79	92	Uscita *Outlet*
				m³/h	0	3	6	9	12	15	18	21	
				l/min	0	50	100	150	200	250	300	350	
TAX 1 M	0,55	0,75	8	H (m)	5,5	4,5	3,7	2,7	1,5	–	–	–	1" 1/2G
TMX 1 M	0,55	0,75	8		11,5	12	9	7,5	6	5	4,1	2,9	1" 1/2G
TAX 1 T	0,55	0,75	–		9	7,9	5,5	4,5	3	1,9	1,7	–	1" 1/2G
TMX 1 T	0,55	0,75	–		11	8,5	6,5	5,3	4,2	3,2	2	1	1" 1/2G

Serie - *Series* TEX / TEX-D

≅ 2850 1/min

TEX

TEX-D

Tipo *Type*	Motore *Motor* kW	HP	µF	U.S. g.p.m.	8,7	22	35	53	66	79	92	106	119	132	Uscita *Outlet*
				m³/h	2	5	8	12	15	18	21	24	27	30	
				l/min	33	83	133	200	250	300	350	401	451	501	
TEX1-M	0,75	1	31,5	H (m)	6,8	6,4	6	5,2	4,6	3,8	2,8				2"G
TEX1-T	0,75	1	–		6,8	6,4	6	5,2	4,6	3,8	2,8				2"G
TEX1,5-M	1,1	1,5	40		8	7,3	6,8	6,1	5,5	4,9	4	3	2,1		2"G
TEX1,5-T	1,1	1,5	–		8	7,3	6,8	6,1	5,5	4,9	4	3	2,1		2"G
TEX2-M	1,5	2	60		11	9,6	9	8,2	7,5	7	6,3	5,6	4,6	3,8	2"G
TEX2-T	1,5	2	–		11	9,6	9	8,2	7,5	7	6,3	5,6	4,6	3,8	2"G

Tipo *Type*	Motore *Motor* kW	HP	µF	U.S. g.p.m.	22	35	53	66	79	92	106	119	132	145	158	171	Uscita *Outlet*
				m³/h	5	8	12	15	18	21	24	27	30	33	36	39	
				l/min	83	133	200	250	300	350	400	450	500	550	600	650	
TEX-D1-M	0,75	1	31,5	H (m)	9,7	9,6	9,1	8,4	7,5	6,5	5,2	4	2,5				2"G
TEX-D1-T	0,75	1	–		9,7	9,6	9,1	8,4	7,5	6,5	5,2	4	2,5				2"G
TEX-D1,5-M	1,1	1,5	40		14,1	13,7	12,7	11,9	10,8	9,8	8,7	7,5	5,9	3,8			2"G
TEX-D1,5-T	1,1	1,5	–		14,1	13,7	12,7	11,9	10,8	9,8	8,7	7,5	5,9	3,8			2"G
TEX-D2-M	1,5	2	60		18	17,8	17,1	16,3	15,5	14,5	13,4	12	10,5	8,5	6,7	4,5	2"G
TEX-D2-T	1,5	2	–		18	17,8	17,1	16,3	15,5	14,5	13,4	12	10,5	8,5	6,7	4,5	2"G

Pol. Ind. La Lloma - Pujadeta del Sord, 32
46960 ALDAIA (València)
Telèfs. 96 151 93 50 - 902 41 80 00*
Fax 96 151 93 51
E-mail: aiguapres@aiguapres-saer.com
http://www.aiguapres-saer.com

Serie - *Series* CWM 101

≅ 2900 1/min

TIPO *TYPE*	MOTORE *MOTOR* kW	HP	MEC	In(A) 3~ 230 V	400 V	U.S.g.p.m.	0	3,52	4,4	5,5	7,04	8,8	11	14,08	17,6	22	27,72	30,8	35,2
						Q m³/h	0	0,8	1	1,25	1,6	2	2,5	3,2	4	5	6,3	7	8
						l/min	0	13,3	16,7	20,8	26,7	33,3	41,7	53,3	66,7	83,3	105	116,7	133,3
CWM101 K/18	0,75	1	80	3,2	1,8		98	87	83	76	67	43	21						
CWM101 K/24	1,1	1,5	80	4,7	2,7		130	115	111	106	89	57	30						
CWM101 A/11	0,75	1	80	3,2	1,8		63		57	56	53	49	43	34	19				
CWM101 A/14	1,1	1,5	80	4,7	2,7		74		73	71	69	65	63	46	29				
CWM101 A/21	1,5	2	90S	6,3	3,6		108		105	103	100	93	91	66	37				
CWM101 X/10	0,55	0,75	71	2,6	1,5		48				43	42	40	36	29	17			
CWM101 X/13	0,75	1	80	3,2	1,8		62				56	55	52	47	37	22			
CWM101 X/20	1,1	1,5	80	4,7	2,7		96				87	85	80	71	58	33			
CWM101 X/26	1,5	2	90S	6,3	3,6	H	125				112	111	103	95	76	43			
CWM101 B/12	1,1	1,5	80	4,7	2,7	(m)	63						60	56	50	40	28		
CWM101 B/17	1,5	2	90S	6,3	3,6		87						78	72	66	54	38		
CWM101 B/23	2,2	3	90L	9	5,2		115						104	99	88	75	48		
CWM101 C/7	0,75	1	80	3,2	1,8		37							33	32	31	27	24	20
CWM101 C/11	1,5	2	90S	6,3	3,6		58							52	50	48	40	38	31
CWM101 C/14	1,5	2	90S	6,3	3,6		72							63	62	58	50	44	35
CWM101 C/22	2,2	3	90L	9	5,2		113							100	95	91	81	69	55

Serie - *Series* CWM 151

≅ 2900 1/min

TIPO *TYPE*	MOTORE *MOTOR* kW	HP	MEC	In(A) 3~ 230 V	400 V	U.S.g.p.m.	0	22	27,72	30,8	35,2	44	52,8	61,6	70,4	79,2	88	96,8	105,6	114,4	123,2	132	140,8	149,6
						Q m³/h	0	5	6,3	7	8	10	12	14	16	18	20	22	24	26	28	30	32	34
						l/min	0	83,3	105	116,7	133,3	166,7	200	233,3	266,7	300	333,3	366,7	400	433,3	466,7	501	533,3	567,8
CWM151 A/7	3	4	100L	11,2	6,5		65	59	56,5	55	53	48,5	42	33,5	23									
CWM151 A/10	4	5,5	112M	15,5	9		93	84	81	79	76	69	60	48	33									
CWM151 A/14	5,5	7,5	132S		11		130	117,5	113,5	110,5	106,5	96,5	84	67	46									
CWM151 A/19	7,5	10	132S		15		176,5	159,5	154	150	144,5	131	114	91	63									
CWM151 A/23	9	12,5	132S		17,6		214	193	186	182	175	159	138	110	76									
CWM151 A/26	11	15	132S		22		242	218,5	210,5	205	197,5	179,5	156	125	86									
CWM151 B/6	3	4	100L	11,2	6,5		59					48,5	45,5	42	38	32	23	11						
CWM151 B/8	4	5,5	112M	15,5	9		78,5					65	61	56	50,5	42,5	30,5	14,5						
CWM151 B/11	5,5	7,5	132S		11		108					89	83,5	77	69,5	58,5	42	20						
CWM151 B/14	7,5	10	132S		15		137					113,5	106,5	98	88	74	53	25						
CWM151 B/18	9	12,5	132S		17,6		176,5					146	137	126	113,5	95,5	68,5	32,5						
CWM151 B/22	11	15	132S		22		215,5					178	167	154	138,5	116,5	83,5	39,5						
CWM151 B/26	15	20	132M		28,5	H	255					210,5	197,5	182	164	138	99	47						
CWM151 C/7	4	5,5	112M	15,5	9		62,5						57,5	55,5	52	47,5	42	35	27,5	17,5				
CWM151 C/9	5,5	7,5	132S		11	(m)	80						74	71	66,5	61	54	45	35	22,5				
CWM151 C/10	5,5	7,5	132S		11		89						82	79	74	68	60	50	39	25				
CWM151 C/13	7,5	10	132S		15		115,5						106,5	102,5	96	88,5	78	65	51	32,5				
CWM151 C/16	9	12,5	132S		17,6		142,5						131	126,5	118,5	109	96	80	62,5	40				
CWM151 C/19	11	15	132S		22		169						156	150	140,5	129	114	95	74	47,5				
CWM151 C/26	15	20	132M		28,5		231,5						213	205,5	192,5	177	156	130	101,5	65				
CWM151 D/5	4	5,5	112M	15,5	9		49,5							44	42	39,5	36,5	33,5	30,5	27	23	18,5	13,5	7,5
CWM151 D/7	5,5	7,5	132S		11		69							61,5	59	55,5	51	47	43	38	32	26	19	10,5
CWM151 D/9	7,5	10	132S		15		89							79	75,5	71	66	60,5	55	48,5	41,5	33,5	24,5	13,5
CWM151 D/11	9	12,5	132S		17,6		109							97	92,5	87	80,5	74	67	59,5	50,5	40,5	30	16,5
CWM151 D/13	11	15	132S		22		129							114,5	109	103	95	87	79,5	70	60	48	35	19,5
CWM151 D/18	15	20	132M		28,5		178							158,5	151	142	131,5	120,5	110	97	83	67	49	27

Serie - *Series* CWM 201

≅ 2900 1/min

TIPO *TYPE*	MOTORE *MOTOR* kW	HP	MEC	In(A) 3~ 400 V	U.S.g.p.m.	0	70,4	79,2	88	96,8	105,6	114,4	123,2	132	140,8	149,6	158,4	176	198	220	246,4	277,2	308	352	396	418	440	462	484
					Q m³/h	0	16	18	20	22	24	26	28	30	32	34	36	40	45	50	56	63	70	80	90	95	100	105	110
					l/min	0	266,7	300	333,3	366,7	400	433,3	466,7	501	533,3	567,8	600	666,7	750	833,3	933,3	1050	1166,7	1333,3	1500	1583	1667	1750	1833
CWM201 A/2	5,5	7,5	132S	11		51	49,5	49	48	47	46	44	43	42,5	40,5	40	37	33	28	23									
CWM201 A/3	9	12,5	132S	17,6		76,5	74,5	73	72	71	69	67	65	63	60,5	58	55,5	49,5	42	34,5									
CWM201 A/4	11	15	160M	22		102	99	98	96	94,5	91	88	86,5	83	81	77	74	66	56	46									
CWM201 A/5	15	20	160M	28,5		127,5	124	122	120	118	114	112	108	104	101	96	92,5	82,5	70	57,5									
CWM201 A/6	18,5	25	160L	35,5		153	149	146,5	144	141,5	137	133	129,5	125	121	115	111	99	84	69									
CWM201 A/7	22	30	180M	42		178,5	173,5	171	168	165	161	156	151	145	141,5	133	129,5	115,5	98	80,5									
CWM201 A/8	22	30	180M	42		204	198,5	195	192	189	183	178	173	166	161,5	152	148	132	112	92									
CWM201 A/9	25	34	180L	48,5		229,5	223	220	216	212,5	206	200	194,5	188	182	172	166,5	148,5	126	103,5									
CWM201 A/10	30	40	200L	55		255	248	244	240	236	229	223	216	208	202	190,5	185	165	140	115									
CWM201 A/11	30	40	200L	55		280,5	273	268,5	264	259,5	252	245	237,5	231	222	213	203,5	181,5	154	126,5									
CWM201 A/12	37	50	200L	68,5		306	298	293	288	283	275	267	259	250	242,5	230	222	198	168	138									
CWM201 A/13	37	50	200L	68,5		331,5	322,5	317	312	307	298	290	281	272	262,5	251	240,5	214,5	182	149,5									
CWM201 B/1	5,5	7,5	132S	11	H	26											24	23,5	23	22	21	20	18,5	14					
CWM201 B/2	11	15	160M	22		52											48	47	46	44	42	40	37	28					
CWM201 B/3	15	20	160M	28,5	(m)	78											72	70,5	69	66	63	60	55,5	42					
CWM201 B/4	22	30	180M	42		104											96	94	92	88	84	80	74	56					
CWM201 B/5	25	34	180L	48,5		130											120	117,5	115	110	105	100	92,5	70					
CWM201 B/6	30	40	200L	55		156											144	141	138	132	126	120	111	84					
CWM201 B/7	37	50	200L	68,5		182											168	164,5	161	154	147	140	129,5	98					
CWM201 C/2	15	20	160M	28,5		56													46,5	45,5	44,5	42,5	40,5	37	32	28,5	25	20,5	12
CWM201 C/3	18,5	25	160L	35,5		84													69,5	68,5	66,5	63,5	60,5	55	48	43	37,5	30,5	18
CWM201 C/4	25	34	180L	48,5		112													92,5	91	88,5	94,5	90,5	73,5	64	57,6	50,5	40,5	24
CWM201 C/5	30	40	200L	55		140													116	114	111	106	101	92	80	72	63	51	30
CWM201 C/6	37	50	200L	68,5		168													139	136,5	133	127	121	110	96	89	75,5	61	36

Pol. Ind. La Lloma - Pujadeta del Sord, 32
46960 ALDAIA (València)
Telèfs. 96 151 93 50 - 902 41 80 00*
Fax 96 151 93 51
E-mail: aiguapres@aiguapres-saer.com
http://www.aiguapres-saer.com

SAER® ELETTROPOMPE aiguapres S.L.

Bronzo marino G-Cu Sn 10
Bronze for seawater G-Cu Sn 10

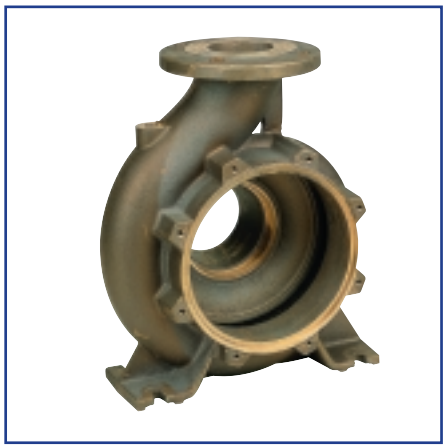

Corpo pompa
Pump body

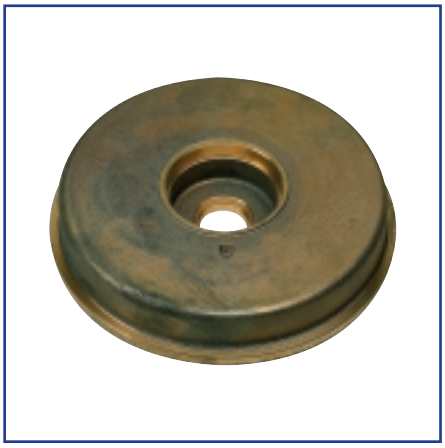

Disco / *Disc*

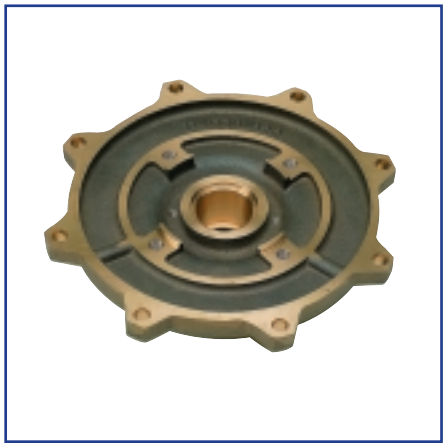

Disco / *Disc*

Girante / *Impeller*

Acciaio inox AISI 316
Stainless steel AISI 316

Corpo pompa / *Pump body*

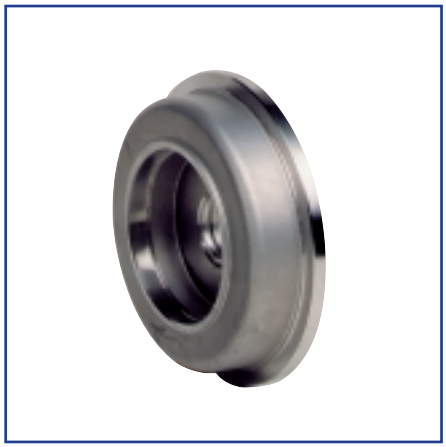

Disco / *Disc*

Girante / *Impeller*

- A richiesta è possibile fornire le elelettropompe IR, IR-4P, NCB, NCBZ-2P, NCBZ-4P e le pompe MG nella versione in bronzo e **acciaio inox**. Precisare la natura del liquido pompato per la scelta della tenuta meccanica.
- *On request it is possible to supply the electric pumps IR, IR-4P, NCB, NCBZ-2P, NCBZ-4P and the pumps MG in bronze and **stainless steel** version. Please specify the type of the pumped liquid for the correct mechanical seals*

- La ditta si riserva la facoltà di modificare senza preavviso i dati riportati in questo catalogo.
- Saer can alter without notifications the data mentioned in this catalogue.
- Saer se reserva el derecho de modificar los datos indicados en este catalogo sin previo aviso.
- Saer se réserve le droit de modifier sans préavis les données techniques dans ce catalogue.
- Die Firma hat die Moeglichkeit, plötzlich die Daten, in diesem Katalog enthalten, zu aendern.
- Saer reserva o direito de modificar os dados indicados neste catálogo sem aviso prévio.

Prestazioni e tolleranze secondo UNI EN ISO 9906 - Appendice A
Performances and tolerances according to UNI EN ISO 9906 - Attachment A
Prestaciones y tolerancias de acuerdo con UNI EN ISO 9906 - Parrafo A
Performances et tolérances conformes aux normes UNI EN ISO 9906 - Annexe A
Leistungen und Abweichungen gemäß UNI EN ISO 9906 - Anhang A
Datos de rendiçao e tolerâncias de acordo com UNI EN ISO 9906 - Parágrafo A

AENOR ER Empresa Registrada ER-0720/2001

IQNet CERTIFIED QUALITY SYSTEM

ISO 9001 : 2000

aiGUaPRES® S.L.

Pujadeta del Sord, 32 (Zona Industrial)
46960 ALDAIA (València)
Telèfs. 961 51 93 50* - 902 41 80 00*
Fax: 961 51 93 51
e-mail: aiguapres@aiguapres-saer.com
http://www.aiguapres-saer.com

SAER® ELETTROPOMPE

SAER ELETTROPOMPE S.p.A.
Via Circonvallazione, 22 • 42016 Guastalla (RE) Italy
Tel. 0522.83.09.41 r. a. • Fax 0522.82.69.48
e-mail: info@saerelettropompe.com - http://www.saerelettropompe.com

n° 216 - 11/2004

Quality System Certified

TÜV ISO 9001

ISO 9001:2000