# MÁSTILES DE ALUMINIO, ASTAS Y SOPORTES DE PARED

MASTIL DE ALUMINIO 3 M
**85,00€**

*Opciones : Se pueden dividir los mástiles en dos partes con una pieza de acople.*
*Se pueden pintar los mástiles de otros colores.*

## A MÁSTILES DE ALUMINIO

Realizados en aluminio de fundición especial, lacados en color blanco. Mástiles de forma cilíndrica de 48, 60 o 80 mm de diámetro y de 2,6 mm de espesor, en una sola pieza. Vienen totalmente equipados ; pomo de color negro, driza exterior, tope de retención negro, regulable en altura, base para anclaje. Mástiles terminados y preparados para izar la bandera.

| ARTÍCULO | REF. | PRECIO SIN I.V.A. € |
|---|---|---|
| *Mástiles de Ø 48 mm.* | | |
| Mástil Ø 48 mm 3 m | B1469 | **85,00** |
| Mástil Ø 48 mm 4 m | B1471 | **103,00** |
| Mástil Ø 48 mm 5 m | B1475 | **118,00** |
| Mástil Ø 48 mm 6 m | B1477 | **135,00** |
| Mástil Ø 48 mm 7 m | B1486 | **152,00** |
| Pieza de acople Ø 48 mm | B1491 | **45,00** |
| *Mástiles de Ø 60 mm.* | | |
| Mástil Ø 60 mm 3 m | B145 | **113,00** |
| Mástil Ø 60 mm 4 m | B146 | **132,00** |
| Mástil Ø 60 mm 5 m | B147 | **148,00** |
| Mástil Ø 60 mm 6 m | B149 | **178,00** |
| Mástil Ø 60 mm 7 m | B150 | **207,00** |
| Pieza de acople Ø 60 mm | B1493 | **45,00** |
| *Mástiles de Ø 80 mm.* | | |
| Mástil Ø 80 mm 7 m | B1496 | **245,00** |
| Mástil Ø 80 mm 8 m | B1501 | **275,00** |
| Mástil Ø 80 mm 9 m | B1503 | **319,00** |

## B MÁSTILES DE ALUMINIO EXTERIOR CON POTENCIA GIRATORIA

Realizados en aluminio de fundición especial, lacados en color blanco. Mástiles cilíndricos de 48, 60 o 80 mm de diámetro con potencia a la medida de su bandera (máximo 1,50 m). Incluye contrapeso para mantener la bandera estirada. Mástiles con base terminados y preparados para izar la bandera. Los mástiles se pueden dividir en 2 partes: pieza de acople disponible A

| ARTÍCULO | REF. | PRECIO SIN I.V.A. € |
|---|---|---|
| *Mástiles de Ø 48 mm.* | | |
| Mástil Ø 48 mm aluminio 3 m | B1510 | **229,00** |
| Mástil Ø 48 mm aluminio 4 m | B1513 | **235,00** |
| Mástil Ø 48 mm aluminio 5 m | B1514 | **249,00** |
| Mástil Ø 48 mm aluminio 6 m | B1515 | **265,00** |
| *Mástiles de Ø 60 mm con potencia giratoria.* | | |
| Mástil Ø 60 mm aluminio 3 m | B1516 | **245,00** |
| Mástil Ø 60 mm aluminio 4 m | B1517 | **249,00** |
| Mástil Ø 60 mm aluminio 5 m | B1518 | **267,00** |
| Mástil Ø 60 mm aluminio 6 m | B1519 | **285,00** |
| Mástil Ø 60 mm aluminio 7 m | B1520 | **299,00** |
| *Mástiles de Ø 80 mm con potencia giratoria.* | | |
| Mástil Ø 80 mm aluminio 7 m | B1522 | **409,00** |
| Mástil Ø 80 mm aluminio 8 m | B1523 | **429,00** |
| Mástil Ø 80 mm aluminio 9 m | B1524 | **469,00** |

MASTILES CON BASES MÓVILES ▶▶ PÁGINA 110

## C MÁSTIL DE FACHADA

Mástil de 3 metros. Tubo de acero plastificado blanco con soporte inclinado 30° sobre pletina de 30 x 40 mm lacado en blanco.

| ARTÍCULO | REF. | PRECIO SIN I.V.A. € |
|---|---|---|
| Soporte | B7461 | **37,00** |
| Mástil 3 metros | B4260 | **95,00** |

## D MÁSTILES DE ALUMINIO PARA FACHADA

Realizados de una sola pieza, acabados en aluminio lacado en blanco de Ø 36 mm. Terminal superior blanco con enganche para bandera, terminal inferior blanco regulable en altura.

Listos para izar la bandera (medida recomendada : 100 x 150 cm).

| ARTÍCULO | REF. | PRECIO SIN I.V.A. € |
|---|---|---|
| Mástil para fachada 2 m | B151 | **29,00** |
| Mástil para fachada 3 m | B154 | **35,00** |
| Mástil para fachada 4 m | B156 | **43,00** |
| Mástil para fachada 5 m | B159 | **50,00** |
| Mástil para fachada 6 m | B160 | **58,00** |

## E BASES PARA MÁSTILES DE ALUMINIO DE FACHADA

Existen 4 tipos : Base recta o inclinada para 1 mástil. Base inclinada para 2 o 3 mástiles. La sujeción de la base se realiza mediante tornillos.

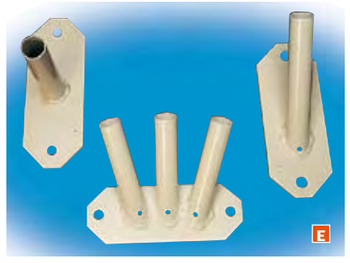


| ARTÍCULO | REF. | PRECIO SIN I.V.A. € |
|---|---|---|
| Base recta 1 mástil | B162 | **16,00** |
| Base inclinada 1 mástil | B175 | **16,00** |
| Base inclinada 2 mástiles | B179 | **25,00** |
| Base inclinada 3 mástiles | B180 | **30,00** |

*Para mástiles de Ø 36 mm.*

# SOPORTES PARA BANDEROLAS

## Potencia flexible para banderola textil

*Abrazadera de seguridad.*
*Recomendación : 1 abrazadera arriba + 1 abrazadera cada metro.*

ATENCIÓN AL CLIENTE
902 153 935

PATENTADO DOUBLET

***Disponemos de soportes para farolas de acero zincado sencillos y dobles: precio bajo presupuesto.***

***Sistema utilizado por la Copa del Mundo de Fútbol de 1998. La banderola ondea al viento y retorna a su posición inicial. Se adapta a todo tipo de farolas. Montaje rápido y sin herramientas. La fijación superior de la potencia se realiza mediante correas y cremalleras (resistencia 1,5 toneladas). Fijación inferior : correa y mosquetón. Nuestro consejo : añadir una abrazadera de seguridad para las banderolas superiores a 2 m de altura.***

| ARTÍCULO | REF. | PRECIO SIN I.V.A. € |
|---|---|---|
| Potencia para banderola 60 cm, con correa inferior | B43065 | **45,00** |
| Potencia para banderola 80 cm, con correa inferior | B43066 | **45,00** |
| Potencia para banderola 95 cm, con correa inferior | B43067 | **45,00** |
| Abrazadera de seguridad | B33355 | **5,00** |

## Sistemas reciclables de publicidad

NUEVO

ATENCIÓN AL CLIENTE
902 153 935

***Realizamos proyectos a medida: precio bajo presupuesto.***

### SOPORTES Y BANDEROLAS

Sistema 100% reciclable (bridas y brazos).
Sencillo montaje y fácil colocación.
Versatilidad de formatos y de colocaciones.
Soportes para Banderolas de 500 mm, 700 mm y 900 mm.
Soportes para Venecianas de 700 mm y 900 mm.
Soportes de pared de 500 mm y 700 mm.
Disponemos también de fundas transparentes para insertar su publicidad de 500 x 800 mm y de 700 x 1.000 mm (recomendamos el uso de una lámina refuerzo PP celular para una mayor rigidez y resistencia: precio bajo presupuesto).

| ARTÍCULO | REF. | PRECIO |
|---|---|---|
| Banderola PVC personalizada | B53288 | BAJO PRESUPUESTO |
| Funda transparente | B53289 | BAJO PRESUPUESTO |
| Soporte de pared | B53290 | BAJO PRESUPUESTO |
| Soporte para farola | B53291 | BAJO PRESUPUESTO |