CitiMobile es la herramienta para inventariar la ciudad, gestionar partes de avería y consultar el estado del sistema desde cualquier lugar.

Principales características.

Aplicación integrada en el Sistema Citigis.
Inventario de activos municipales. Mantenimiento, notificación de averías. Acceso internet al estado del Sistema.

Inventario.
- Introducción asistida de los datos.
- Posición real obtenida mediante GPS.(*)
- Captura de fotos de los elementos y vínculo automático al sistema.
- Volcado automático de los datos inventariados a Citigis.

Acceso on-line al estado del sistema y a los informes web de Citigis (**)

- Informe general de inventario.
- Informe de partes pendientes de reparación.
- Informe de estado de alarma de las instalaciones.
- Ampliable a otros informes personalizados.

(*) No requiere tener planos preinstalados. Válido para toda España, siempre que se encuentre en una zona con conexión a Internet (vía Wi-Fi o GPRS)

(**) Requiere habilitar la opción de Informes Web sobre la la versión CITIGIS MUNICIPAL y conexión a internet.

Consulta on-line del estado del sistema.

Inventario en calle con CitiMobile.

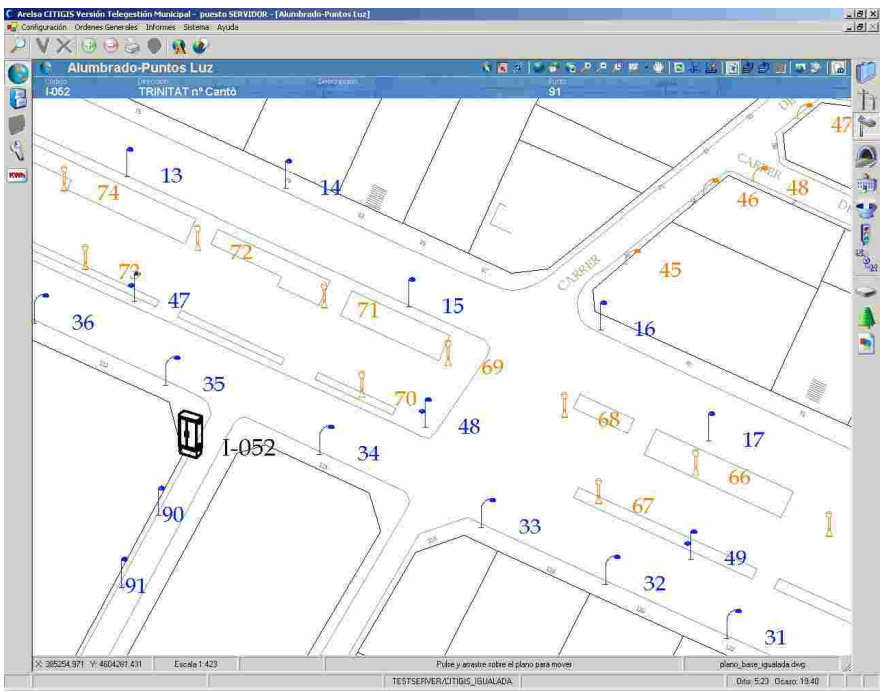

Volcado automático de inventario al Sistema Citigis.

CitiMobile permite al operario informar de las averías y actuaciones en tiempo real**.**

Mantenimiento

- Sincronización de partes de avería al operario en calle.
- Apertura y cierre de partes de avería.
- Selección de partes por operario, zona, etc.
- Ubicación en plano (*) del elemento a reparar.
- Todas las actuaciones se vuelcan automáticamente a Citigis.

Características técnicas del dispositivo portátil.

GSM tribanda, GPRS clase 10.
GPS integrado SiRF Star III-chip.
Cámara integrada autofocus 2 Mpíxels.
Pantalla táctil 2,5" (240x320 píxels).
Conexión Bluetooth, USB, WLAN 802.11 b/g.
Microsoft Windows Mobile 6 Professional.
Memoria ROM 256 MB.
109 mm x 59 mm x 19 mm.
Peso con batería 145 g.

Nota: Algunas características podrían cambiar según el modelo.

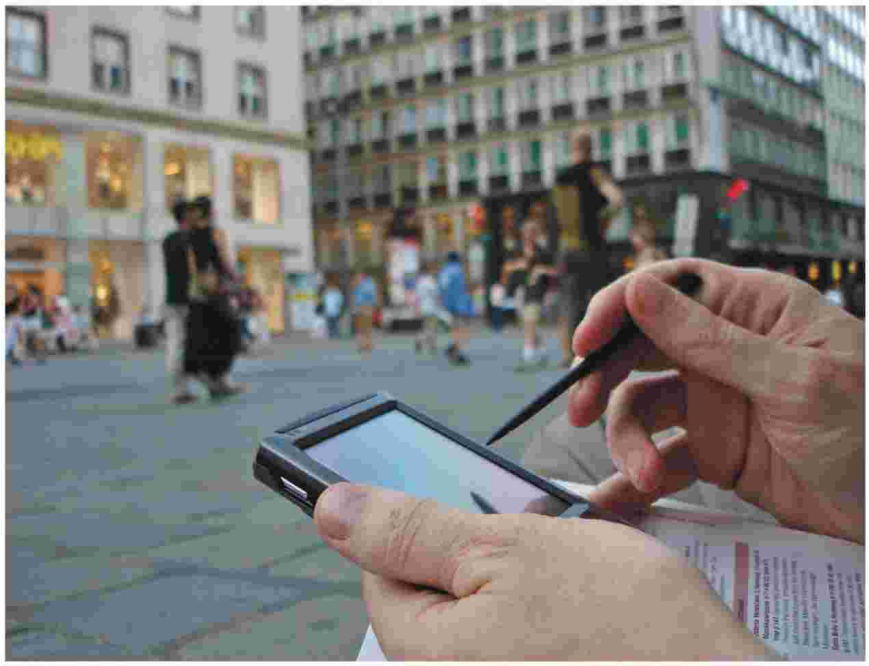

Trabajo en tiempo real y sin errores mediante CitiMobile en PocketPC o smartphone.

Listado de partes de avería.

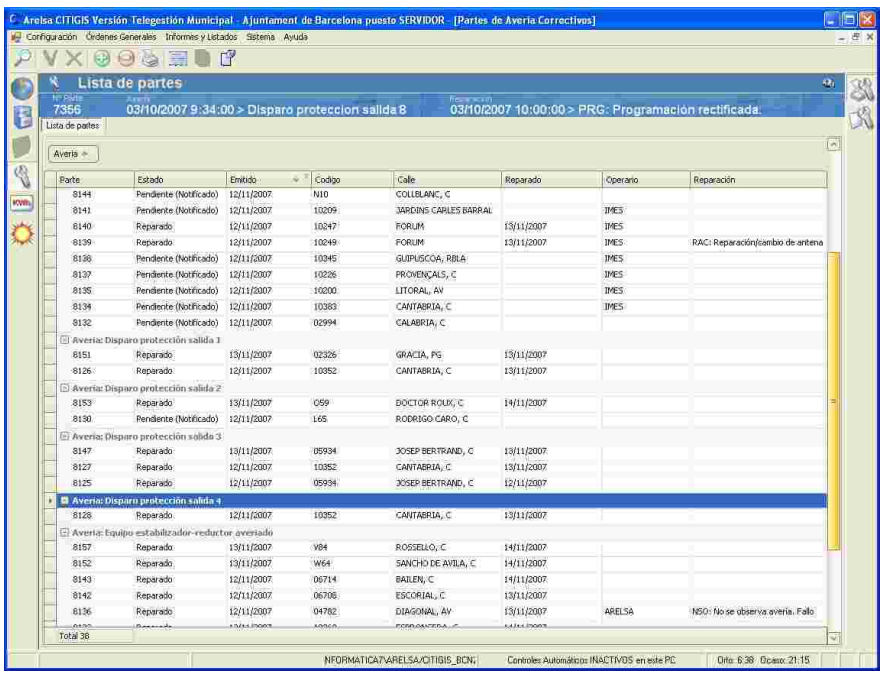

Partes de avería del Sistema Citigis.