BANCOS / BANCS / BENCHES / BANCOS

TRAU

UM396H

OPCIONAL / EN OPTION / OPTIONAL / OPCIONAL

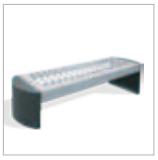

UM396E

KIT

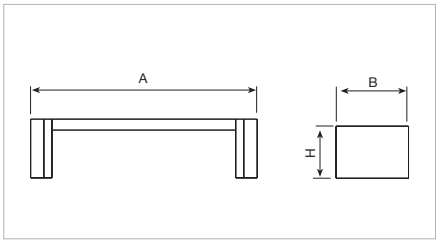

Ref.	A	B	H	H1
UM396E	2000 mm	630 mm	510 mm	-
UM396H	2000 mm	630 mm	510 mm	

CARACTERÍSTICAS / CARACTERISTIQUES / CHARACTERISTICS / CARACTERISTICAS

Hormigón prefabricado color gris granítico de aspecto liso. Banco Kit de fácil ensamblaje insitu en la obra. Ahorro en los costes de transporte y almacenaje. Anclaje recomendado: Apoyado por su propio peso. Opcional: banco de acero galvanizado con imprimación epoxi y pintura poliéster en polvo con los pies acabados color negro forja y el asiento color gris RAL- 9006. Anclaje recomendado: Tornillos de fijación al suelo de M10 según superficie y proyecto.

Béton préfabriqué hydrofuge couleur gris granite d'aspect lisse. Banc type Kit facile à assembler sur place. Coûts de transport et de stockage moindres. Ancrage recommandé : posé à terre. En option : banc en acier galvanisé avec couche primaire époxy et thermolaquage polyester noir de forge pour le piètement et gris RAL 9006 pour le siège. Ancrage recommandé : vis M10 pour la fixation au sol, en fonction de la surface et du projet.

Pre-cast smooth granite grey concrete. Bench kit that is easy to assemble in situ at the work site, which saves storage and transport costs. Recommended anchoring: Free standing. Optional: Galvanised steel bench with epoxy primer coating and polyester powder coated finish, with legs finished in black wrought iron colour and the seat in grey RAL 9006. Recommended anchoring: M10 bolts to anchor to the ground, depending on the surface and the project.

Cimento pré-fabricado de cor cinzento granítico com aspeto liso. Banco Kit de fácil montagem "in loco" que permite uma poupança de espaço no armazenamento e no transporte. Fixação recomendada: Apoiado pelo seu próprio peso. Opcional: Banco de aço galvanizado com imprimação epóxi e pintura poliéster em pó com os pés em acabamento de cor preto forja e assento em cinza RAL- 9006. Fixação recomendada: parafusos de fixação ao solo M10 de acordo com tipo de superfície e projeto.

El contenido de la Ficha Técnica es informativo y no tiene carácter vinculante ni contractual y está protegido por los derechos de autor y copyright. / Le contenu de cette fiche technique est indicatif et non contractuel. Il est protégé par le droit d'auteur. / The content of this data sheet is for your information only and it does not represent any binding or contractual nature of any kind. All rights reserved.