BENITO FUNDICIÓ DÚCTIL BENITO Tel. 93 852 10 00	Oslo 3,6m	AUTOR: PRODUCTOR: Fundicio Ductil Benito	COTAS: mm ESCALA: 1/30	ICNI36PP REFERENCIA

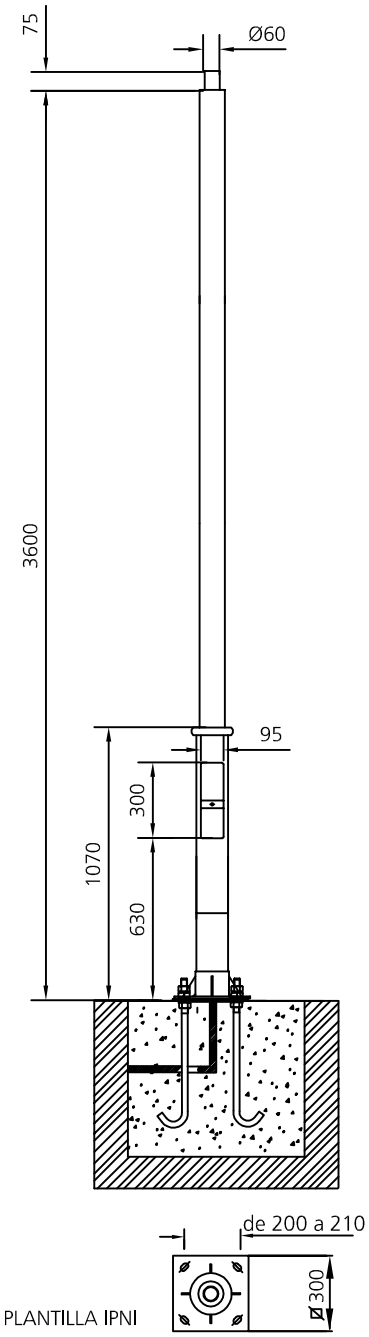

APLICACIÓN: Columna recomendada para zonas residenciales, zonas peatonales, centros históricos, zonas lúdicas, zonas verdes, recintos de comunidades y plazas.

DESCRIPCIÓN: Columna telescópica fabricada en una sola pieza y de altura total 3600mm.
Base cilíndrica de diámetro 125mm con embellecedor en la parte superior. Fuste cilíndrico de diámetro 100mm.
Casquillo adaptador de altura 75mm y diámetro 60mm para fijar la luminaria en posición vertical.

MATERIAL: 1.Columna fabricada en acero S-235-JR galvanizado en caliente. (ICNI36PP)
2. .Columna fabricada en acero S-235-JR galvanizado en caliente.
Acabado en oxirón negro forja al horno.(ICNI36NPP)

FIJACIÓN:

Pernos de anclaje M18 x 500mm (IA01)

PERNOS DE ANCLAJE IA01

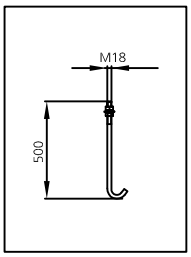

F.D.B. Comprometida en su línea de mejora continua de sus productos, se reserva el derecho de modificar las medidas, materiales y/o acabados sin previo aviso.

BENITO FUNDICIÓ DÚCTIL BENITO Tel. 93 852 10 00	Oslo 4m	AUTOR: PRODUCTOR: Fundicio Ductil Benito	COTAS: mm ESCALA: 1/30	ICNI40PP REFERENCIA

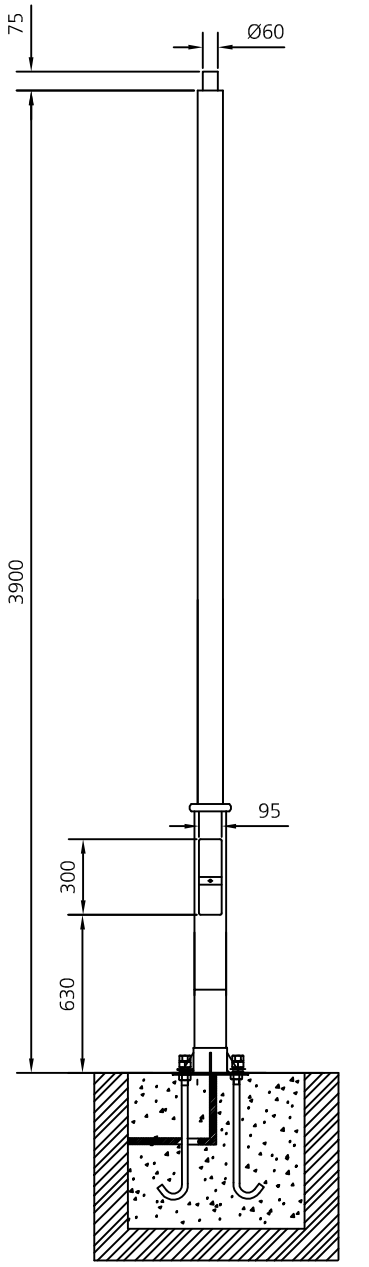

APLICACIÓN: Columna recomendada para zonas residenciales, zonas peatonales, centros históricos, zonas lúdicas, zonas verdes, recintos de comunidades y plazas.

DESCRIPCIÓN: Columna telescópica fabricada en una sola pieza y de altura total 4000mm.
Base cilíndrica de diámetro 125mm con embellecedor en la parte superior. Fuste cilíndrico de diámetro 100mm.
Casquillo adaptador de altura 75mm y diámetro 60mm para fijar la luminaria en posición vertical.

MATERIAL: Columna fabricada en acero S-235-JR galvanizado en caliente.

FIJACIÓN: Pernos de anclaje M18 x 500mm (IA01)

PERNOS DE ANCLAJE IA01

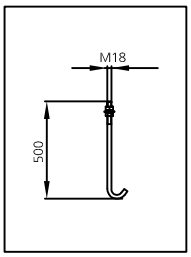

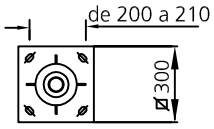

PLANTILLA IPNI

F.D.B. Comprometida en su línea de mejora continua de sus productos, se reserva el derecho de modificar las medidas, materiales y/o acabados sin previo aviso.

BENITO FUNDICIÓ DÚCTIL BENITO Tel. 93 852 10 00	Oslo 5m	AUTOR: PRODUCTOR: Fundicio Ductil Benito	COTAS: mm ESCALA: 1/30	ICNI50PP REFERENCIA

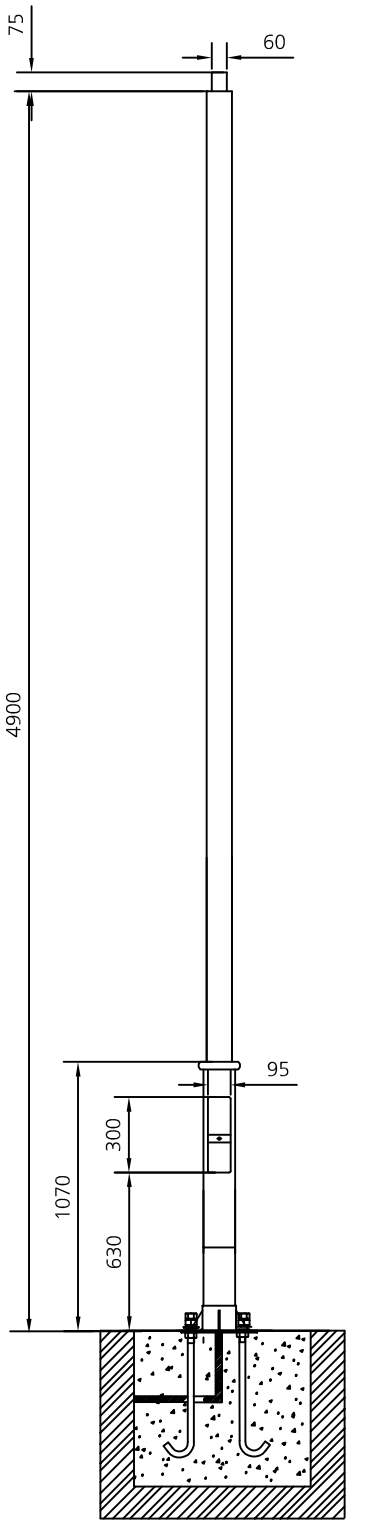

APLICACIÓN: Columna recomendada para zonas residenciales, zonas peatonales, centros históricos, zonas lúdicas, zonas verdes, recintos de comunidades y plazas.

DESCRIPCIÓN: Columna telescópica fabricada en una sola pieza y de altura total 5000mm.
Base cilíndrica de diámetro 125mm con embellecedor en la parte superior. Fuste cilíndrico de diámetro 100mm.
Casquillo adaptador de altura 75mm y diámetro 60mm para fijar la luminaria en posición vertical.

MATERIAL: .Columna fabricada en acero S-235-JR alvanizado en caliente.
Acabado en oxirón negro forja al horno.

FIJACIÓN: Pernos de anclaje M18 x 500mm (IA01)

PERNOS DE ANCLAJE IA01

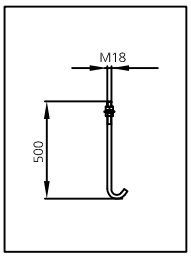

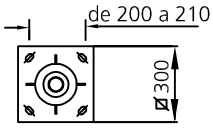

PLANTILLA IPNI

F.D.B. Comprometida en su línea de mejora continua de sus productos, se reserva el derecho de modificar las medidas, materiales y/o acabados sin previo aviso.